

1º Trimestre

Explicação das releases com melhorias do sistema no período de 01/01/2025 a 31/03/2025.

- [Criado relatório G634 - Atendimento de novos pacientes com Comanda Eletrônica](#)
- [Habilitar Evolução na impressão do prontuário](#)
- [Alterado apresentação do valor dos exames da guia no faturamento](#)
- [Materiais por Convênio](#)

Criado relatório G634 - Atendimento de novos pacientes com Comanda Eletrônica

Data entrega: **03/01/2025**.

Arquivo: RelGerenciaisG400800.exe V: 20.5.1.170 e RelGerenciais.exe V:20.5.1.25

Valido para versão: 20.5.1

Criado um relatório para listar pagamentos de comandas de novos pacientes conforme período de cadastro do Paciente.

Relatório **G634 - Comanda por por data de cadastro do paciente e procedência**

- **Atualizar Arquivos**
- **Gerar Relatório**

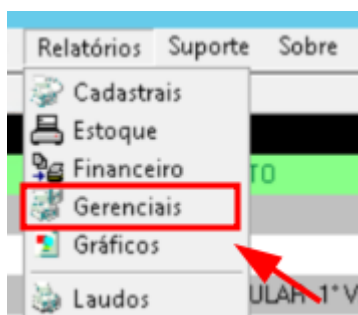

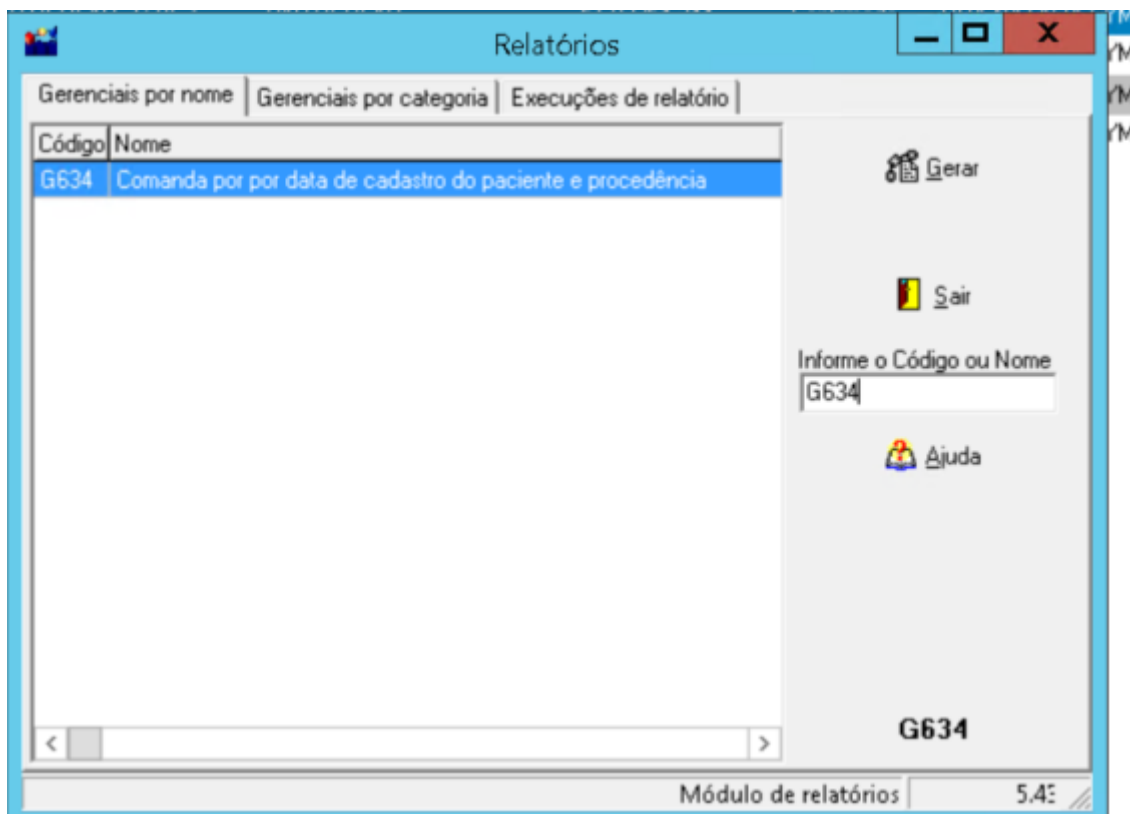

- Relatório não gera pré-visualização na tela, mas vai direto para a geração do Excel (gera arquivo de extensão .xls).

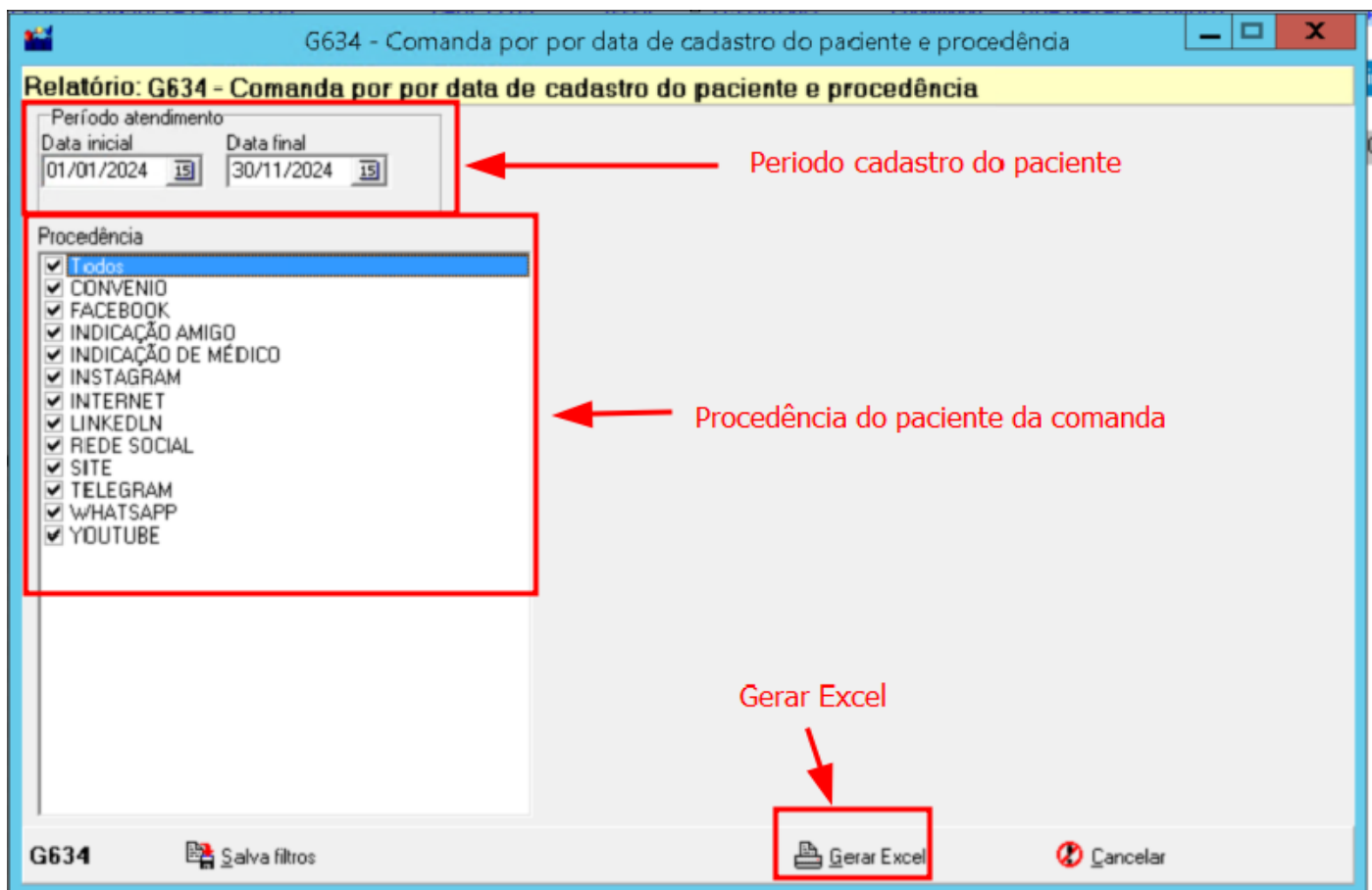

Página Inicial | G634_30012025_144738.xlsx* | +

Menu | Ícones de Arquivo | **Página Inicial** | Inserir | Layout da Página | Fórmulas | Dados | Revisão | Exibir | Ferramentas | Células

Pincel de Formatação | Colar | Cortar e Colar | Arial | 10 | A+ | A- | = | > | < | <> | Quebra de Texto | Geral | Formatação condicional

H323 | fx

	A	B	C	D	E	F
I023					TOTAL INSTAGRAM	213.395,50
I024	Procedência: INSTAGRAM					
I025	PACIENTE	COMANDA	SERVIÇO	DATA PGTO	DATA REALIZAÇÃO	VALOR PAGO
I026		171679	CONS	12/01/2024		890,00
I027					TOTAL PACIENTE	890,00
I028		172877	CONS	03/04/2024		890,00
I029					TOTAL PACIENTE	890,00
I030		173981	CONS	07/06/2024		890,00
I031		173981	EXAME	07/06/2024		220,00
I032					TOTAL PACIENTE	1.110,00
I033		172877	FOTO	03/04/2024	03/04/2024	500,00
I034		173074	FOTO	15/04/2024	15/04/2024	500,00
I035		173347	FOTO	29/04/2024	29/04/2024	500,00
I036		173627	FOTO	13/05/2024	13/05/2024	500,00
I037		173991	FOTO	10/06/2024	10/06/2024	500,00
I038		174267	FOTO	24/06/2024	24/06/2024	500,00
I039		174484	FOTO	08/07/2024	08/07/2024	500,00
I040		175071	FOTO	08/08/2024	08/08/2024	500,00
I041		175290	FOTO	22/08/2024	22/08/2024	500,00
I042		175505	FOTO	05/09/2024	05/09/2024	500,00
I043		176185	FOTO	18/10/2024	18/10/2024	500,00
I044		176424	FOTO	31/10/2024	31/10/2024	500,00
I045		176838	FOTO	27/11/2024	27/11/2024	500,00
I046		177366	FOTO	09/01/2025	09/01/2025	500,00
I047					TOTAL PACIENTE	7.000,00
I048		175955	LIMPE	04/10/2024	04/10/2024	230,00
I049					TOTAL PACIENTE	230,00
I050		171679	MICRO	12/01/2024	12/01/2024	1.200,00
I051		171679	MICRO	12/01/2024	12/01/2024	1.200,00
I052		171679	MICRO	12/01/2024	12/01/2024	1.200,00
I053		173070	RESU	15/04/2024	15/04/2024	3.600,00
I054					TOTAL PACIENTE	7.200,00
I055						
I056					QUANTIDADE	6
I057					TOTAL INTERNET	17.320,00
I058	Procedência: INTERNET					

Redmine: <https://redmine.mngs.com.br/issues/10405>

Habilitar Evolução na impressão do prontuário

Data entrega: 27/01/2025.

Arquivo: ProntuarioPaciente.DLL V: 20.5.1.5

Valido para versão: 20.5.1

Foi criado novos campos na impressão do prontuário que pegam o texto que foi escrito na **Evolução paciente** (opção botão direito da agenda).

Local de impressão da ficha

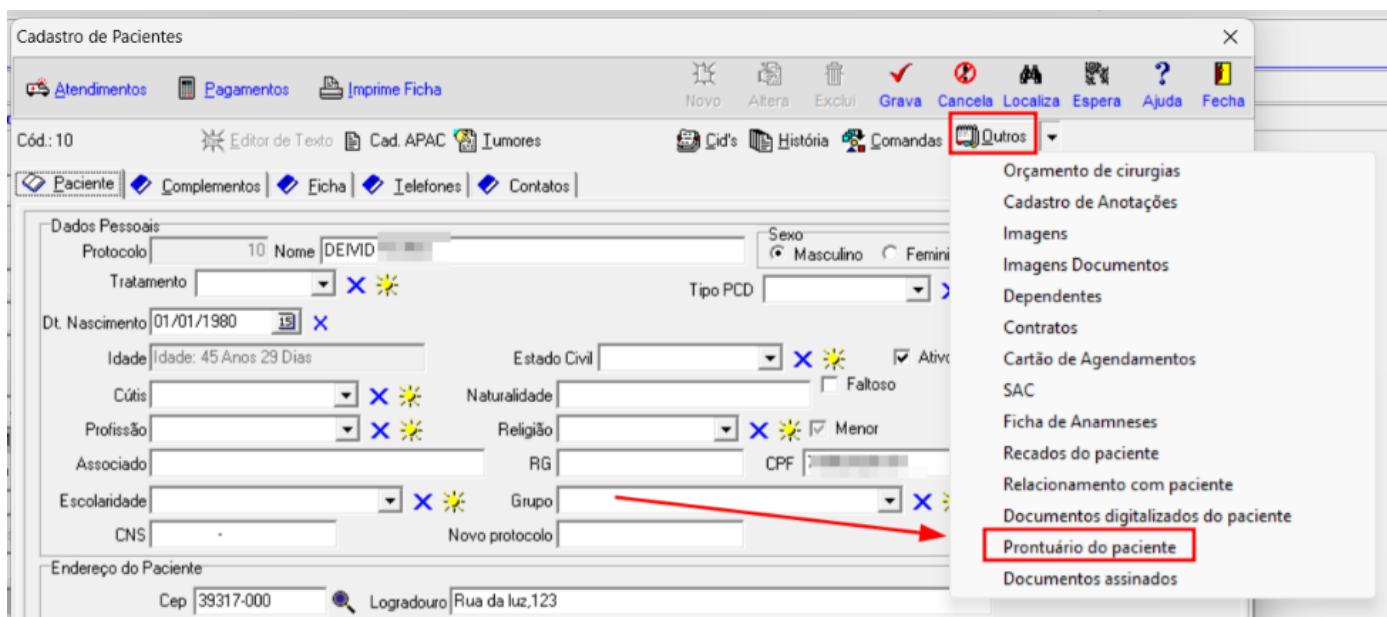

Local de configuração da Ficha

Preferências

Altera

Grava

Cancela

Espera

Ajuda

Fecha

Módulos 1/6	Módulos 2/6	Módulos 3/6	Módulos 4/6	Módulos 5/6	Módulos 6/6
Preferências	Sistema 1/2	Sistema 2/2	Caminhos	Situações	Maiúsculas/Acentos
Rel. agenda	Rel. agenda todos	Rel. cadastral paciente	Rel. Câncer Feminino		
Rel. envelope	Rel. ficha retorno	Rel. ficha paciente	Rel. Câncer Masculino		
Rel. complemento	Rel. etiqueta	Rel. termo resp.	Rel. Receita Azul		
Rel. ficha APAC	Rel. ficha tumores	Rel. carteirinha	Etq. Convênio		
Orçamento	Nota fiscal da guia	Nota fiscal do faturamento	Rel. nova etiqueta		
Recibo - Pgto exame	Caminhos de Impressão	Nova etiqueta	Etiqueta Mesma Data		
Recibo - Pgto exames - Guia	Rel. ficha retirada	Recibo anestesia	Rel. Prontuário Paciente		
Recibo multidisciplinar	Etiqueta acompanhamento	Crachá paciente	Etiqueta Biópsia		

☒ Selecionar qual etiqueta deseja imprimir?

☒ Não imprimir atendimento corrente na ficha do paciente

☒ Imprimir os atendimentos com a mesma guia

☒ Visualizar a imp das fichas(Ficha, Ret., Comp., Atest., Decl., Termo resp., Envelope, Agenda)

☒ Seleciona imp. das fichas(Ficha, Ret., Etq., Comp., Atest., Decl., Termo resp., Envelope, Agenda)

Impressão do Histórico de Laudos na ficha

Dias para pesquisa do histórico

-1

☒ Mostrar Tela de Filtro de Datas

Caminho Padrão das Fotos

Caminho para arquivos de importação de laudos

Modelo etiqueta:

Caminho para arquivos de integração da Nota Fiscal

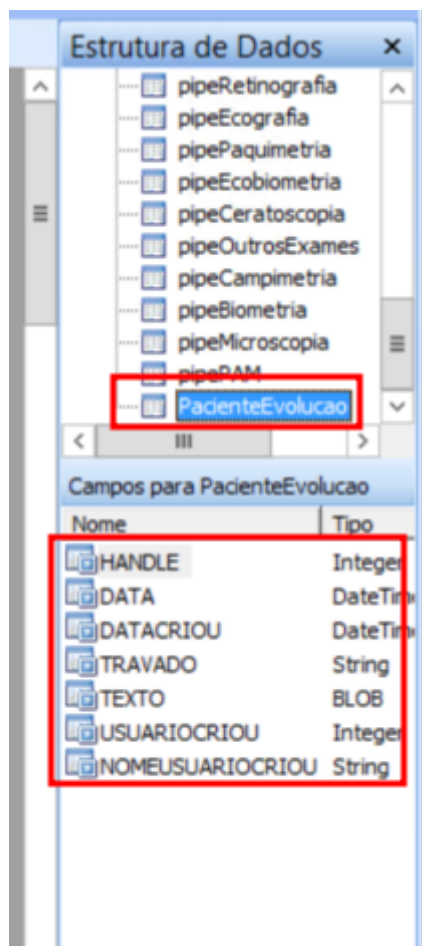

Local de onde irá pegar os dados da evolução.

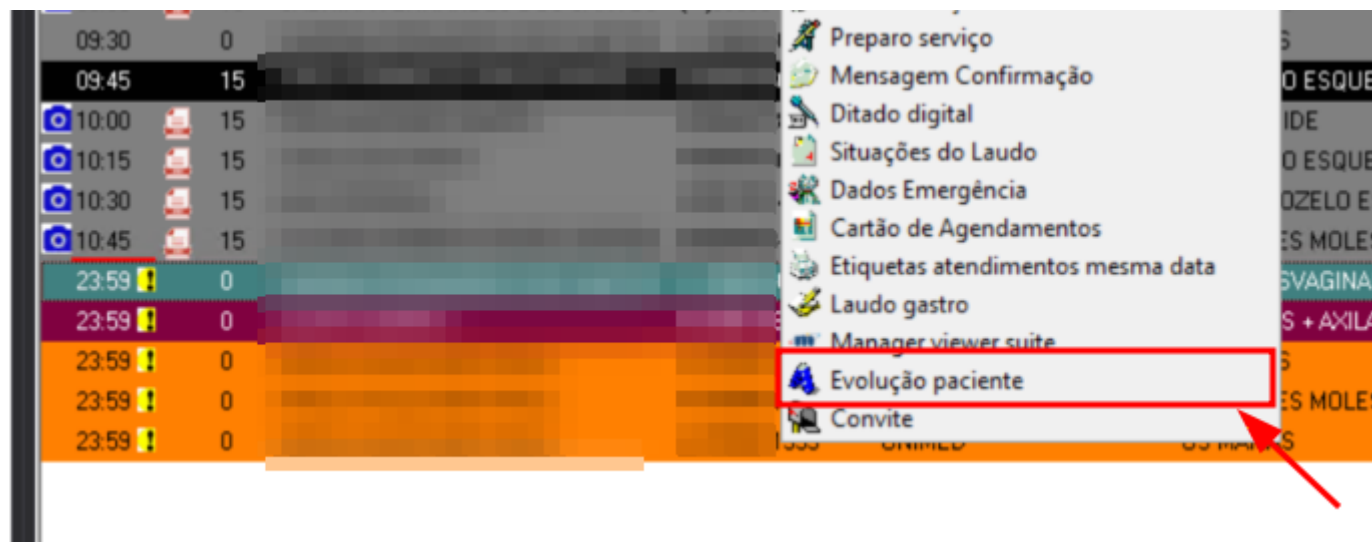

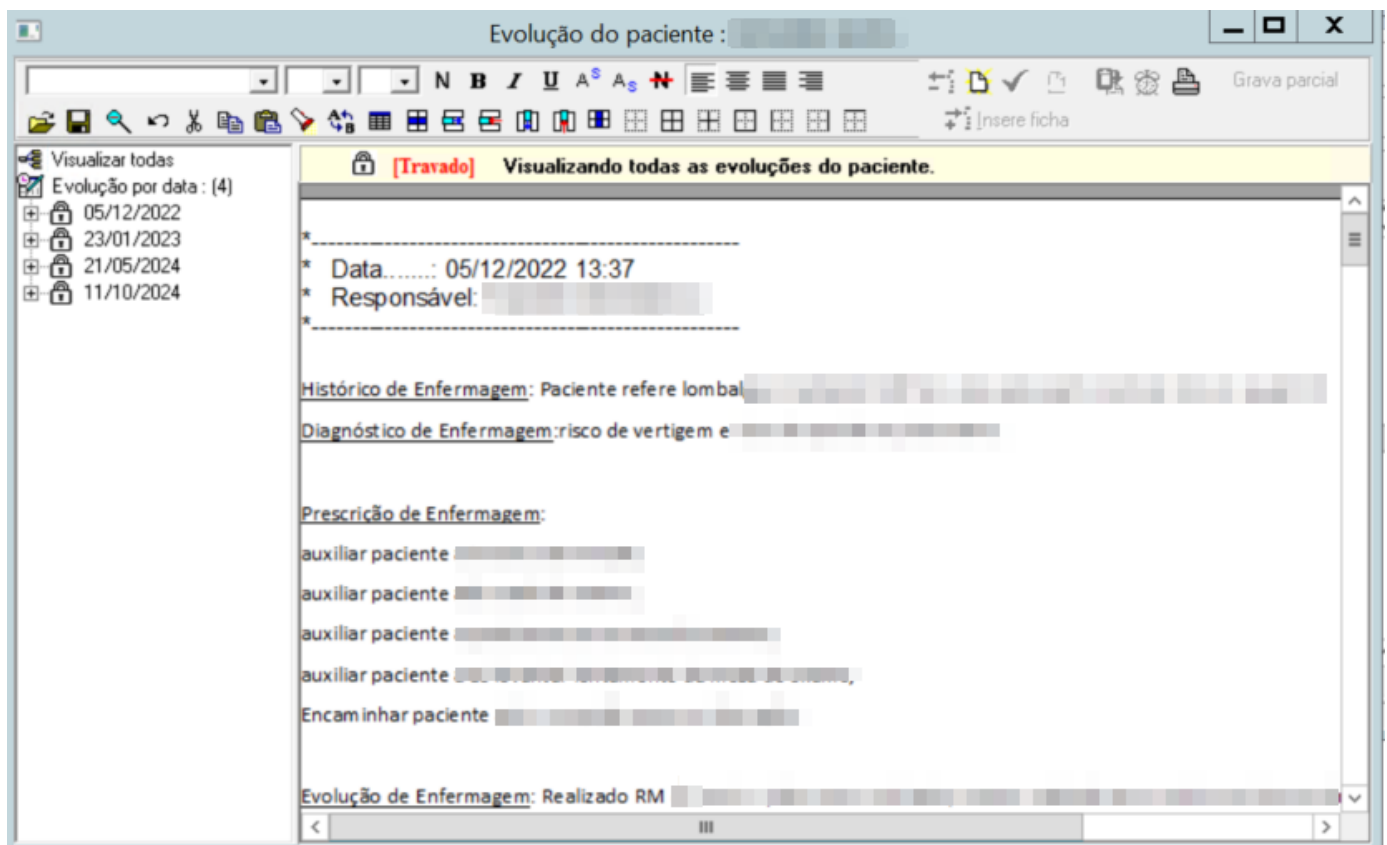

Redmine: <https://redmine.mngs.com.br/issues/10376>

Alterado apresentação do valor dos exames da guia no faturamento

Data entrega: **30/01/2025.**

Arquivo: **Sis200.exe** V: 20.5.1.861 e **Faturamento.dll** V: 20.5.1.79

Foi alterado a tela **Valores dos exames da quia** que existe no atendimento e no faturamento.

Colocado os totais na Grid onde fica os valores de cada guia.

- **Tela no faturamento**

1

2

3

4

5

6

7

8

9

10

11

12

13

14

15

16

17

18

19

20

21

22

23

24

25

26

27

28

29

30

31

32

33

34

35

36

37

38

39

40

41

42

43

44

45

46

47

48

49

50

51

52

53

54

55

56

57

58

59

60

61

62

63

64

65

66

67

68

69

70

71

72

73

74

75

76

77

78

79

80

81

82

83

84

85

86

87

88

89

90

91

92

93

94

95

96

97

98

99

100

101

102

103

104

105

106

107

108

109

110

111

112

113

114

115

116

117

118

119

120

121

122

123

124

125

126

127

128

129

130

131

132

133

134

135

136

137

138

139

140

141

142

143

144

145

146

147

148

149

150

151

152

153

154

155

156

157

158

159

160

161

162

163

164

165

166

167

168

169

170

171

172

173

174

175

176

177

178

179

180

181

182

183

184

185

186

187

188

189

190

191

192

193

194

195

196

197

198

199

200

201

202

203

204

205

206

207

208

209

210

211

212

213

214

215

216

217

218

219

220

221

222

223

224

225

226

227

228

229

230

231

232

233

234

235

236

237

238

239

240

241

242

243

244

245

246

247

248

249

250

251

252

253

254

255

256

257

258

259

260

261

262

263

264

265

266

267

268

269

270

271

272

273

274

275

276

277

278

279

280

281

282

283

284

285

286

287

288

289

290

291

292

293

294

295

296

297

298

299

300

301

302

303

304

305

306

307

308

309

310

311

312

313

314

315

316

317

318

319

320

321

322

323

324

325

326

327

328

329

330

331

332

333

334

335

336

337

338

339

340

341

342

343

344

345

346

347

348

349

350

351

352

353

354

355

356

357

358

359

360

361

362

363

364

365

366

367

368

369

370

371

372

373

374

375

376

377

378

379

380

381

382

383

384

385

386

387

388

389

390

391

392

393

394

395

396

397

398

399

400

401

402

403

404

405

406

407

408

409

410

411

412

413

414

415

416

417

418

419

420

421

422

423

424

425

426

427

428

429

430

431

432

433

434

435

436

437

438

439

440

441

442

443

444

445

446

447

448

449

450

451

452

453

454

455

456

457

458

459

460

461

462

463

464

465

466

467

468

469

470

471

472

473

474

475

476

477

478

479

480

481

482

483

484

485

486

487

488

489

490

491

492

493

494

495

496

497

498

499

500

501

502

503

504

505

506

507

508

509

510

511

512

513

514

515

516

517

518

519

520

521

522</

- Tela no atendimento

[illegible]

Redmine: https://redmine.mnngs.com.br/issues/10468?next_issue_id=10467

Materiais por Convênio

No cadastro do convênio foi criada uma configuração para que seja possível mostrar no atendimento somente os materiais do respectivo convênio do atendimento.

Convênios
CASSI

Código interno: 7

Atendimentos

Convênio | Extras | Financeiro | Observações | Impostos | TISS | Auxiliares | Dados Emergência | Orientações

Planos por convênio
☒ Desvincular os planos do convênio

Acesso web - consulta de laudos
LOGIN
SENHA

Operação
Início das operações: / / 19
Fim das operações: / / 19

Número da Guia
Tamanho do número da Guia
Código contábil
CST Nota fiscal

Opções diversas
Opções Diversas | **Opções de Atendimento** | Opções de Paciente

☐ Senha convênio obrigatória
☐ Limpar atendimentos antigos
☒ Conferir Matrícula ao gravar o atendimento
☒ Validade da senha obrigatória
☒ Data da autorização obrigatória
☒ Validar plano pela inicial da matrícula?
☒ Colocar atendimento como pago SIM ao gerar guia
☒ Matrícula Obrigatória
☒ Plano obrigatório no atendimento?
☒ Senha do convênio vazia, setar situação do atendimento.
☒ Indicação acidente, Tipo Atend. e saída obrigatórios
☒ Campo especial obrigatório?
☒ Validar se tem documentos digitados no atendimento com guia?
☒ Aplicar desconto para o porte nos convênios CBHPM?
☒ Aplicar cálculo da SERVIMED COOPARTICIPAÇÃO?
☒ Alerta de troca de serviço
☒ **Ao lançar mat. somente mostrar do convênio**

☒ Pagamento obrigatório no atendimento?
☒ Abrir cid ao gravar o atendimento se o mesmo não tiver cid
☒ Médico Autorizado obrigatório no atendimento
☒ Validar período máximo de 30 dias entre Data de autorização e a Validade da Senha
☒ Pode alterar a quantidade do atendimento?
☒ Obrigatório o preenchimento da Comanda manual no atendimento
☒ Verificar a autorização
☒ Atualizar matrícula e data validade do paciente conforme atendimento.
☒ Validar se teve atendimento anterior para este convênio.
☒ No lançamento de materiais somente mostrar os cadastrados no convênio ?
☐ Exigir classificação do exame
☐ Exigir indicação de alteração do exame

Consultas
Quantidade máxima/mês
Atendimentos
Limite por guia

Exames
Quantidade máxima/mês

Número da última remessa
Iniciais da Matrícula
Prioridade Lista Espera

Dias para retorno cirúrgico
Tabela: X
Tamanho matricula
Tamanho para comparar a matrícula para imprimir a ficha
Filme Padrão
Modelo de requisição

Tamanho senha
Chave S_Line
Cor Agiliza X

Valor: X
Percentual CH

% ocupação das agendas
E-mail laudos/imagens