

Habilitar Evolução na impressão do prontuário

Data entrega: 27/01/2025.

Arquivo: ProntuarioPaciente.DLL V: 20.5.1.5

Valido para versão: 20.5.1

Foi criado novos campos na impressão do prontuário que pegam o texto que foi escrito na **Evolução paciente** (opção botão direito da agenda).

Local de impressão da ficha

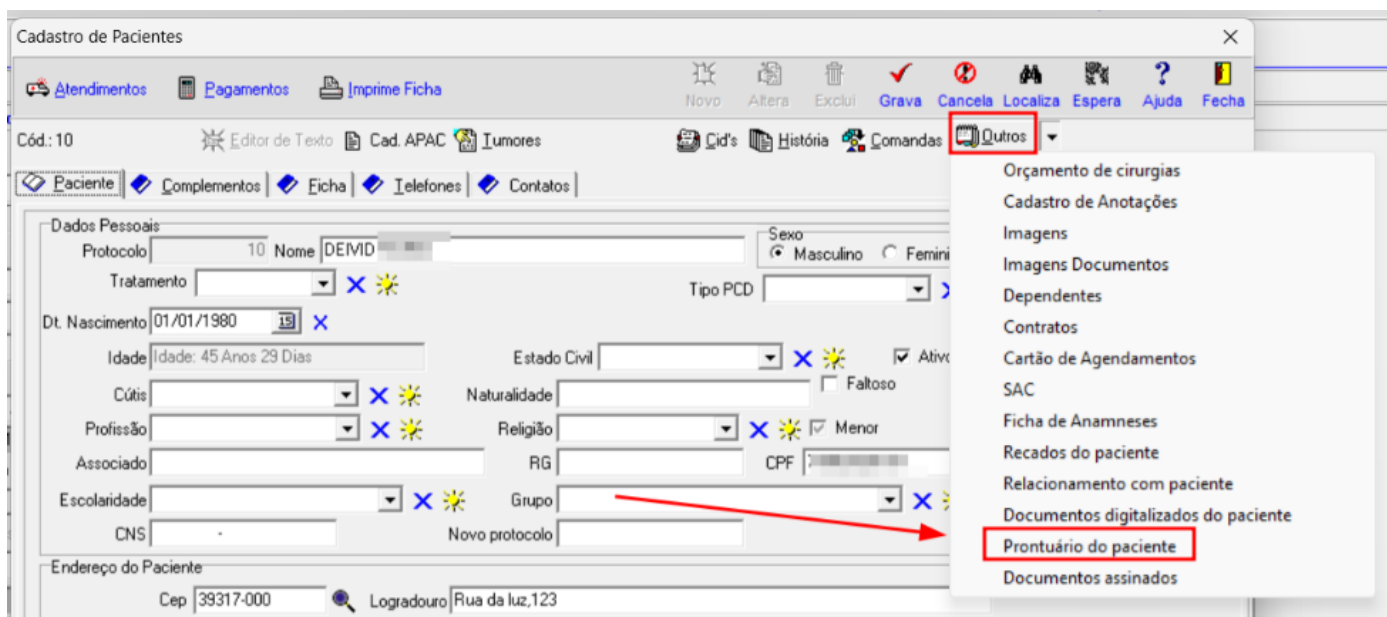

Local de configuração da Ficha

Preferências

Altera

Grava

Cancela

Espera

Ajuda

Fecha

Módulos 1/6	Módulos 2/6	Módulos 3/6	Módulos 4/6	Módulos 5/6	Módulos 6/6	
Preferências	Sistema 1/2	Sistema 2/2	Caminhos	Situações	Maiúsculas/Acentos	Terapeutas

Rel. agenda	Rel. agenda todos	Rel. cadastral paciente	Rel. Câncer Feminino
Rel. envelope	Rel. ficha retorno	Rel. ficha paciente	Rel. Câncer Masculino
Rel. complemento	Rel. etiqueta	Rel. termo resp.	Rel. Receita Azul
Rel. ficha APAC	Rel. ficha tumores	Rel. carteirinha	Etq. Convênio
Orçamento	Nota fiscal da guia	Nota fiscal do faturamento	Rel. nova etiqueta
Recibo - Pgto exame	Caminhos de Impressão	Nova etiqueta	Etiqueta Mesma Data
Recibo - Pgto exames - Guia	Rel. ficha retirada	Recibo anestesia	Rel. Prontuário Paciente
Recibo multidisciplinar	Etiqueta acompanhamento	Crachá paciente	Etiqueta Biópsia

☒ Selecionar qual etiqueta deseja imprimir?

☒ Não imprimir atendimento corrente na ficha do paciente

☒ Imprimir os atendimentos com a mesma guia

☒ Visualizar a imp das fichas(Ficha, Ret., Comp., Atest., Decl., Termo resp., Envelope, Agenda)

☒ Seleciona imp. das fichas(Ficha, Ret., Etq., Comp., Atest., Decl., Termo resp., Envelope, Agenda)

Impressão do Histórico de Laudos na ficha

Dias para pesquisa do histórico

-1

☒ Mostrar Tela de Filtro de Datas

Caminho Padrão das Fotos

Caminho para arquivos de importação de laudos

Modelo etiqueta:

Caminho para arquivos de integração da Nota Fiscal

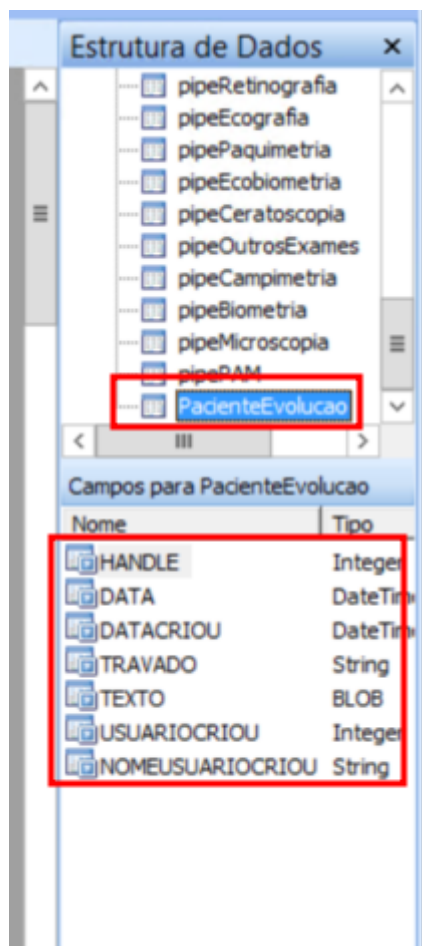

Local de onde irá pegar os dados da evolução.

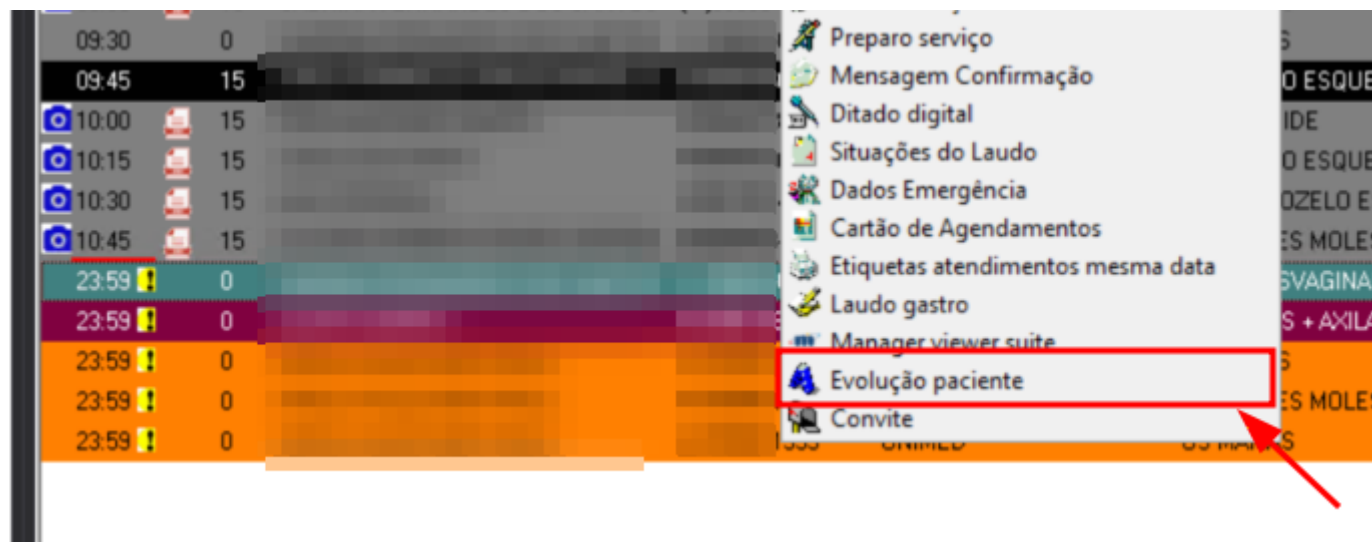

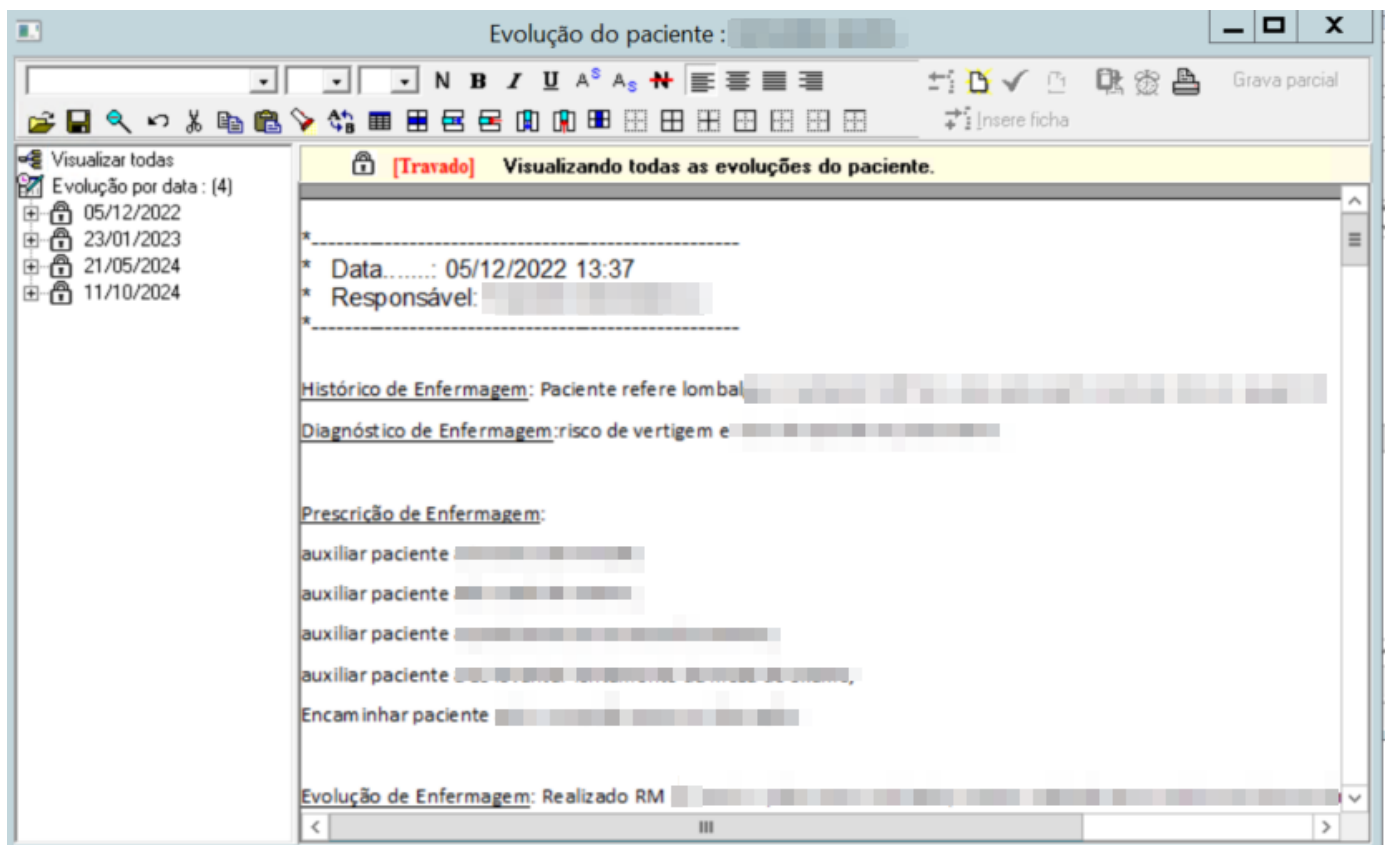

Redmine: <https://redmine.mngs.com.br/issues/10376>

Revision #6

Created 30 January 2025 15:19:33 by João

Updated 30 January 2025 15:55:11 by João