

Módulo Agenda

1. Cadastro do Paciente - Novo Campo

Na tela do cadastro do paciente foi liberado o campo Morador de rua. Entretanto, para que esteja disponível é realizado por meio de configuração.

The screenshot displays the 'Cadastro de Pacientes' (Patient Registration) form. The form is divided into several sections: 'Dados pessoais' (Personal Data), 'Endereço' (Address), 'Telefones' (Phones), and 'Observações' (Observations). The 'Morador de rua' (Homeless) checkbox is located in the 'Endereço' section, next to the 'Logradouro' (Address) field. A red box highlights this checkbox, and a red arrow points to it from the bottom right. The form also includes fields for 'Protocolo', 'Nome', 'Nome social', 'Sexo', 'Tipo PCD', 'Tratamento', 'D.N.', 'Idade', 'Ativo', 'Carga', 'RG', 'CPF', 'Menor/Estrangeiro', 'Convênio', 'Acomodação', 'Dt. Validade', 'Matrícula', 'Empresa', 'CNS', 'PNE', 'Inadimplente', 'Obs. Inad.', 'Data Inad.', 'Est. Civil', 'Novo protocolo', 'Pai', 'Mãe', 'Conjuge', 'CUTIS', 'Nacionalidade', 'Naturalidade', 'Óbito', 'Data Óbito', 'Médico', 'Indicado', 'Cep', 'País', 'Estado', 'Município', 'Bairro', 'e-mail', 'Motivo da procura', 'Tipo', 'Telefone', 'Ramal', 'Preferencial', 'Telefone antigo', and 'Ficha do paciente'.

2. Atendimento - Agiliza 10554

Criado uma funcionalidade para gerar senha do paciente no agiliza através do atendimento.

4. Salvar filtro - Central de Atendimentos 10656

Disponibilizada a opção de salvar o filtro na Central de Atendimentos.

The screenshot shows the 'Central de atendimentos' window with the following sections:

- Período:** Data inicial (23/06/2025) and Data final (23/06/2025).
- Situação Autorização:** Autorizar, Processando, Autorizado, Erro, Não Autorizado.
- Situações do Atendimento:** Todos, Atendido, Cancelado Whats, Confirmado Whats, Desmarcado, Em atendimento, Falhou, Faturado / Recurso, Fat/ Pago, Faturado, Historia Parcial, Marcado, Presente, Presente Retorno, Recepcionado.
- Filiais:** Todos, FILIAL MANAGER, MANAGER MATRIZ.
- Recursos:** Todos, EDA / COLO, FISIOTERAPIA, J, REABILITACAO CAHDIACA, RX, TESTE MANAGER.
- Convênios:** Todos, AMIL, COMANDA ELETRONICA, PARTICULAR*, UNIMED NOME MUITO GRANDE AQUI NA.
- Médicos Responsáveis:** Todos, FISIOTERAPIA, UOAL, TESTE MANAGER.
- Grupo de Serviços 1:** Todos, COLONOSCOPIA, CONSULTA, ENDOSCOPIA, FISIOTERAPIA, REABILITACAO, RETORNO, RX, US.
- Situações do laudo:** Todos, Assinar, Correção, Pronto, Sem Laudo.

At the bottom, there are buttons for 'Salvar Filtro', 'Remover Filtro(s)', 'Filtrar pelo(s) registro(s) selecionado(s)', and 'Fechar filtro'.

5. Bloqueio de Pacientes 10657

Criada a opção de bloquear pacientes para médicos. Quando bloqueado, o Sisclínica não permite o agendamento desse paciente com o médico.

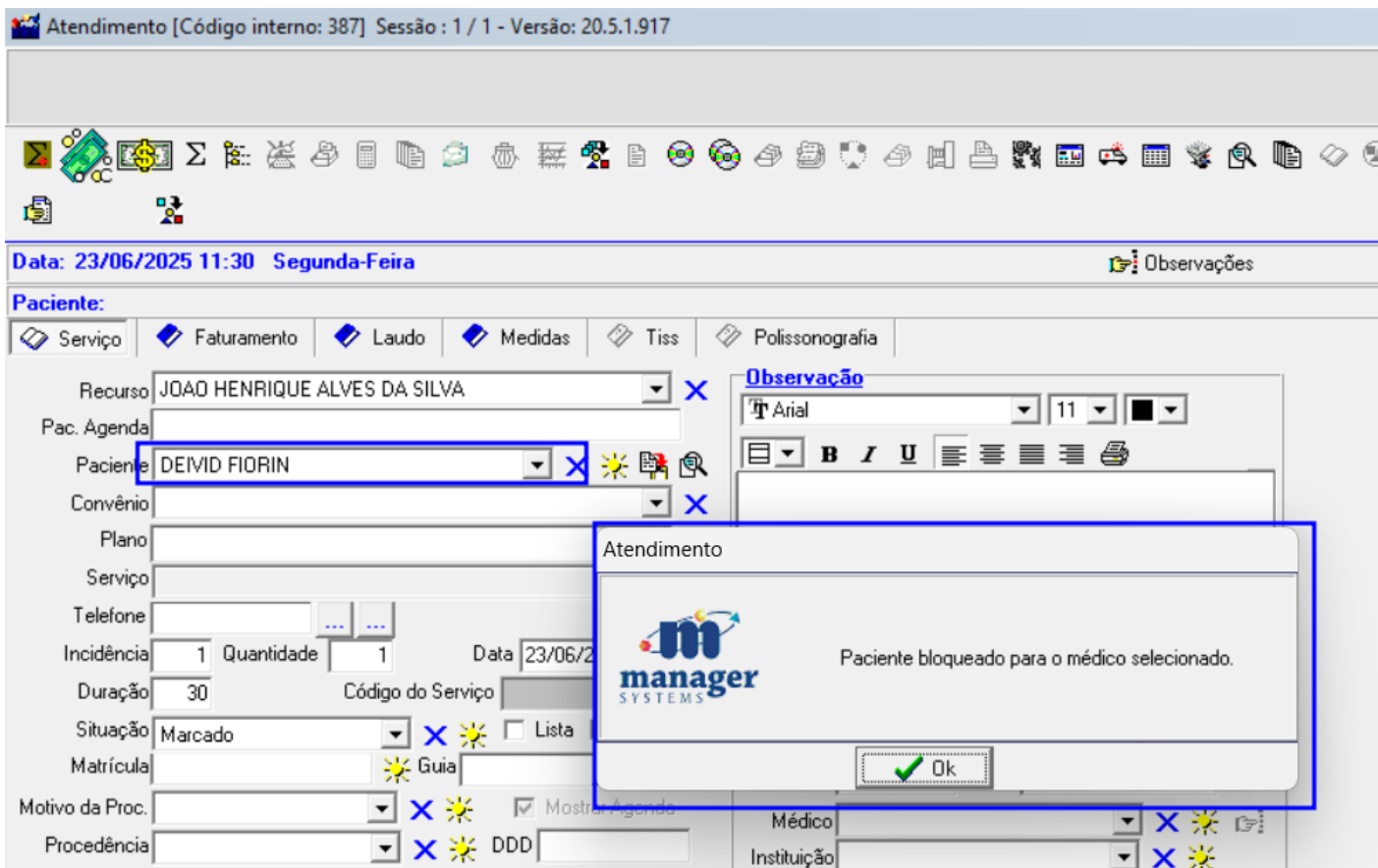

6. Envio de Orçamento para E-mail Padrão 10691

Criada a opção para enviar orçamentos direto para uma lista de e-mails padrão.

Orçamentos

Modelo:

Convênio: PARTICULAR AMB Particulares

Plano: Escolha um plano

Serviços | Materiais / Medicamentos | Texto para Orçamento

Buscar Serviço
 Nome: Abreviatura: Código: Qtde: 1 Desconto: 0,00 Adicionar

Qtde	Serviço	Código	Plano	Desconto	Total
1	ENDOSCOPIA DIGESTIVA ALTA	40.20.112-0		0,00	1.000,00

Total Serviços Convênio: 1.000,00 Total Serviços Paciente: 0,00 Total Descontos: 0,00 Total Serviços: 1.000,00

Dados para impressão do orçamento
 Nome do paciente: SONEI TESTE
 Data de validade: 25/04/2025

Total convênio: 1.000,00
 Total paciente: 0,00

Imprime E-Mail Gravar

Total Geral 1.000,00

Envia email - Orçamento

Envia Anexo Salva Importa Fecha Endereços

Para: joao@mngs.com.br, sonei@mngs.com.br, monitoramento@mngs.com.br

Assunto: Orcamentos dos exames

Anexar imagem C:\Sisclinica2000\orcamento0001.jpg Arquivo p/ Newsletter c:\

7. Agiliza - Fila Específica 10697 10698

Foi adicionada uma função que faz o atendimento ir para a situação certa assim que a senha é gerada para uma fila específica.

Configurador Senha TV

Dados | Scripts

GK_FILAS | CL_CONFMAQUINAS | GK_FILAMAQUINAS | CL_SITUACOES | GK_FILATROCAS | GK_DEVICES | GK_FILADEVICES

Tabela que define as filas existentes

HANDLE	NOME	RETRAINICIAL	NUMEROINICIAL	ULTIMADATA	ULTIMONUMERO	FILAPUBLICA	ISRETORNO	ISPRIORITARIA	ATIVA	ISBUSCADATANASC	ORDEM	LOCALIZACAO
1	Consultas	C	1	24/06/2025 14:17:53	1	S	N	N	S	S	1	
2	Exames	E	20	18/06/2025 10:19:19	2	S	N	N	S	S	2	
3	Resultado de Exames	R	50	18/06/2025 11:05:07	4	S	N	N	S	S	3	
4	Consultorio	S	0			N	N	N	S	N	4	

8. Atendimento da Mesma Guia 10708

Foi criada a opção de permitir alteração da situação de todos os atendimentos de uma mesma guia sem considerar o grupo de serviço.

Configurações do sistema

Rotinas

Alterar Gravar Cancelar Fechar

Localizar: INTO_TROCAR_SITUACAO_GUIA_SITUACOES

Macro	Valor
▶ ATENDIMENTO_TROCAR_SITUACAO_GUIA	,9,

Macro

ATENDIMENTO_TROCAR_SITUACAO_GUIA_SITUACOES

Valor

,9,

Descrição

Informa handle da situação que deve ignorar o filtro de GRUPO1.

9. Tela de Cadastro na Turma 1722

Foi adicionado novo campo na tela de Cadastro de Pacientes na Turma para informar a data de vencimento da avaliação.

Cardio 9.0.4.5

cadastro Consultas Relatórios Suporte

Manhã Ver todas as turmas

hora: 08:00 Responsável: João Data Ref. 06/05/2025 19

Pacientes mostrar

Ativos Inativos Transferência de turma

Ativos - Aguardando vaga Aguardando vaga

Novo Exclui

Legenda de cores das situações

Ativo Inativo Aguardando vaga Transferência de turma

Fecha

Protocolo	Paciente	Limite	Convênio	Idade	Turma	Data Cadastro	Situação	Incluiu	Data
10	DEVID FIORIN	01/01/2026	PARTICULAR	45 anos, 1 m, 68 kg		06/05/2025 17:09:59		MANAGER	01/05/2025
11	BRUNNO GOULART	30/09/2026	PARTICULAR						31/05/2025

Cadastro de Pacientes na Turma

Novo Altera Exclui Grava Cancela Ajuda Fecha

Dados da Turma

Nome: Manhã 6

Horário: 08:00 Responsável: João

Protocolo Matrícula

Nasc.:

Recurso

Convênio

Serviço

Méd. Sol.

Data Limite / / 19 Data validade pedido / / 19 Data vencimento avaliação / / 19

Status

Ativo Aguardando Vaga Inativo Transferência de turma

Observação

B I U

10. Atendimento - Nova Funcionalidade 10724

Agora o sistema pede o valor da guia de internação sempre que você preencher o caráter da internação ou atendimento.

Atendimento [Código interno: 182] Sessão : 1 / 1 - Versão: 20.5.1.900

Opções Novo Altera Exclui Grava

Data: 02/05/2025 08:20 Sexta-Feira

Observações

Paciente: - Protocolo: 11 - Idade:

Serviço Faturamento Laudo Medidas Tiss Polissonografia

Código CBOS

Médico Requisitante CBOS

Médico responsável CBOS

2º médico responsável CBOS

3º médico responsável CBOS

Hipóteses Diagnósticas

Tipo da Doença Tempo de Doença Indicação de Acidente

Resumo de Internação

Motivo de saída da internação

Tipo de acomodação Tipo Faturamento

Regime de Internação Tipo de Internação

Técnica Utilizada Tipo via

Única Mesma Diferente Nenhuma

Data início internação 02/05/2025 08:20

Data saída internação

2- Nº Guia no Prestador

Caráter de Internação / Atendimento

Urgência

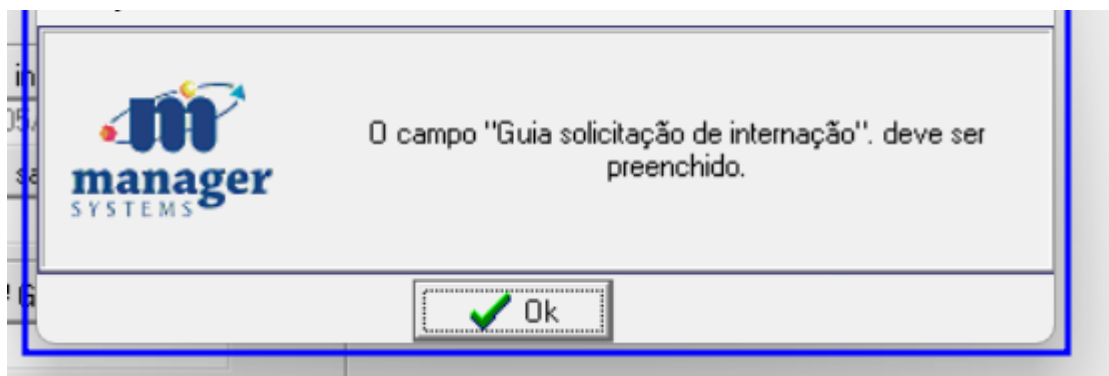

11. Ajuste no Campo Matrícula 10731

Agora o campo Matrícula aparece no tamanho certo na tela de atendimento.

Paciente: [redacted] - Protocolo: 11 - Idade: [redacted]

☐ Serviço
 ☐ Eaturamento
 ☐ Laudo
 ☐ Medidas
 ☐ Tiss
 ☐ Polisson

Recurso: EDA / COLO X
 Pac. Agenda: [redacted]
 Protocolo: 11 X
 Convênio: UNIMED X
 Plano: INTERCAMBIO X
 Serviço: COLONOSCOPIA X
 Telefone: [redacted]
 Incidência: 0 Quantidade: 1 Data: 06/05/2025 09:00
 Duração: 20 Código do Serviço: 40.20.108-2
 Situação: Atendido X ☀ ☐ Lista ☐ Encaixe
 Matrícula: 0025.5700.000030.53-0 ☀ Guia: 789 X ...
 Motivo da Proc.: [redacted] X ☀ ☒ Mostrar Agenda
 Procedência: [redacted] X ☀ DDD: [redacted]
 Data Agend.: 06/05/2025 09:04: Data Alteração: 07/05/2025 08:03:2
 Incluiu: Administrador do Sistema Alterou: Administrador do Sistema

Observação: [redacted]
 Tipo de F: [redacted]
 Médico: [redacted]
 CRI: [redacted]
 Médico: [redacted]
 Instituição: [redacted]
 Senha Co: [redacted]
 Validade: [redacted]

12. Atendimento - Nova Funcionalidade 10733

Implementada nova funcionalidade que permite excluir ou editar os filtros que já estavam salvos

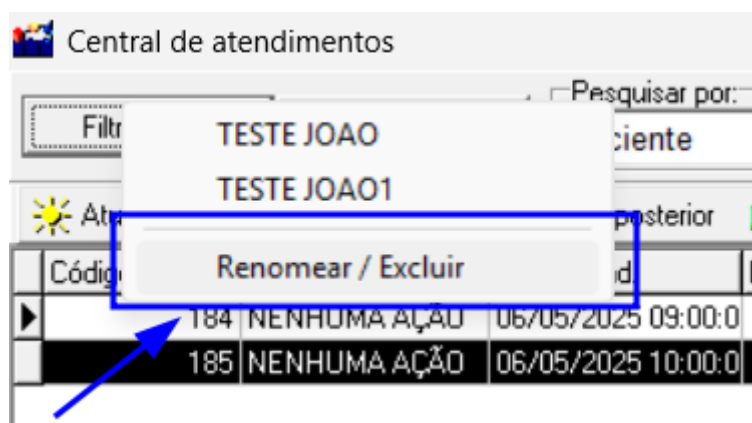
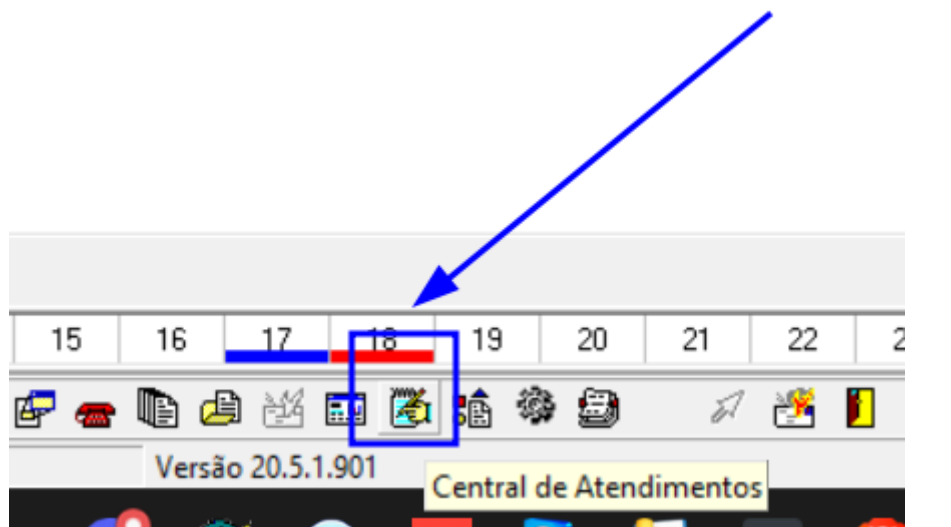

13. Tela de Atendimento - Polissonografia 10749

Adicionada uma aba chamada "Polissonografia" na tela de atendimento, permitindo o preenchimento de campos específicos que serão gerados no laudo.

Atendimento [Código interno: 202] Sessão : 1 / 1 - Versão: 20.5.1.903

Data: 13/05/2025 09:40 Terça-Feira

Paciente: - Protocolo: 18 - Idade: 35 Anos 2 Meses 12 Dias

☒ Serviço
 ☒ Eaturamento
 ☒ Laudo
 ☒ Medidas
 ☒ Tiss
 ☒ Polissonografia

Tempo Total de Registro Hora Min 9 0
 Tempo Total de Avaliação Hora Min 10 0

Índice de eventos respiratórios 12 /hora
 SpO2 mínima 43 %

IEV em decúbito dorsal 21 /hora
 SpO2 média 56 %

IEV em decúbito não dorsal 34 /hora
 Índice de dessaturação 65 /hora

Peso(Kg) 80,00
 Altura(m) 1,80

Indicação

texto indicação

Medicação

Nenhum medicamento informado

Nenhum medicamento informado

14. Tela de Cadastro - Ajustes 10750

Ajustado o tamanho do campo “Nome Convênio” na tela de Copiar Tabela de Serviços entre Convênios para melhorar a exibição.

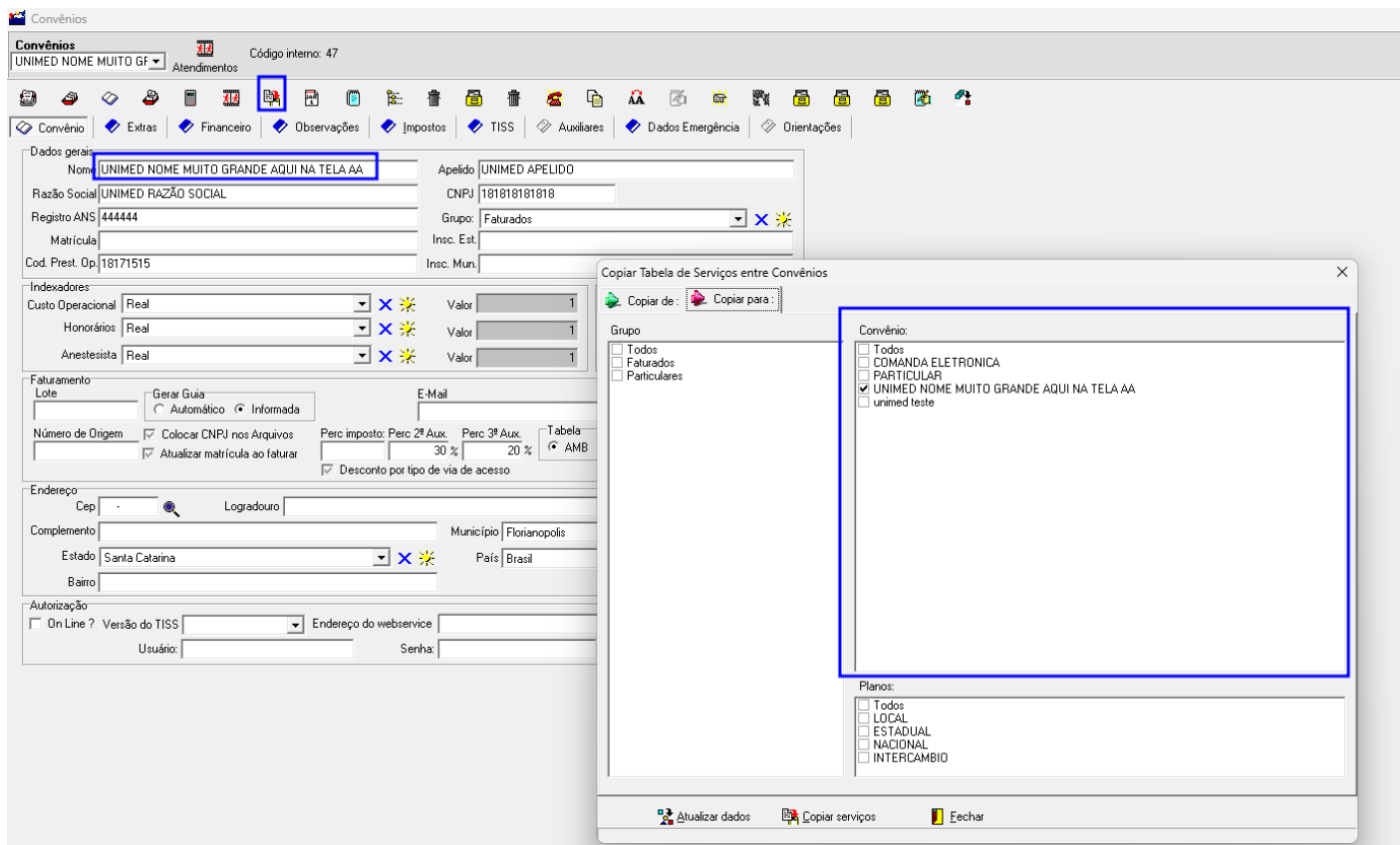

15. Tela de Cadastro - Ajustes 10757

Foi corrigido um problema que impedia criar Serviços Adicionais nos convênios.

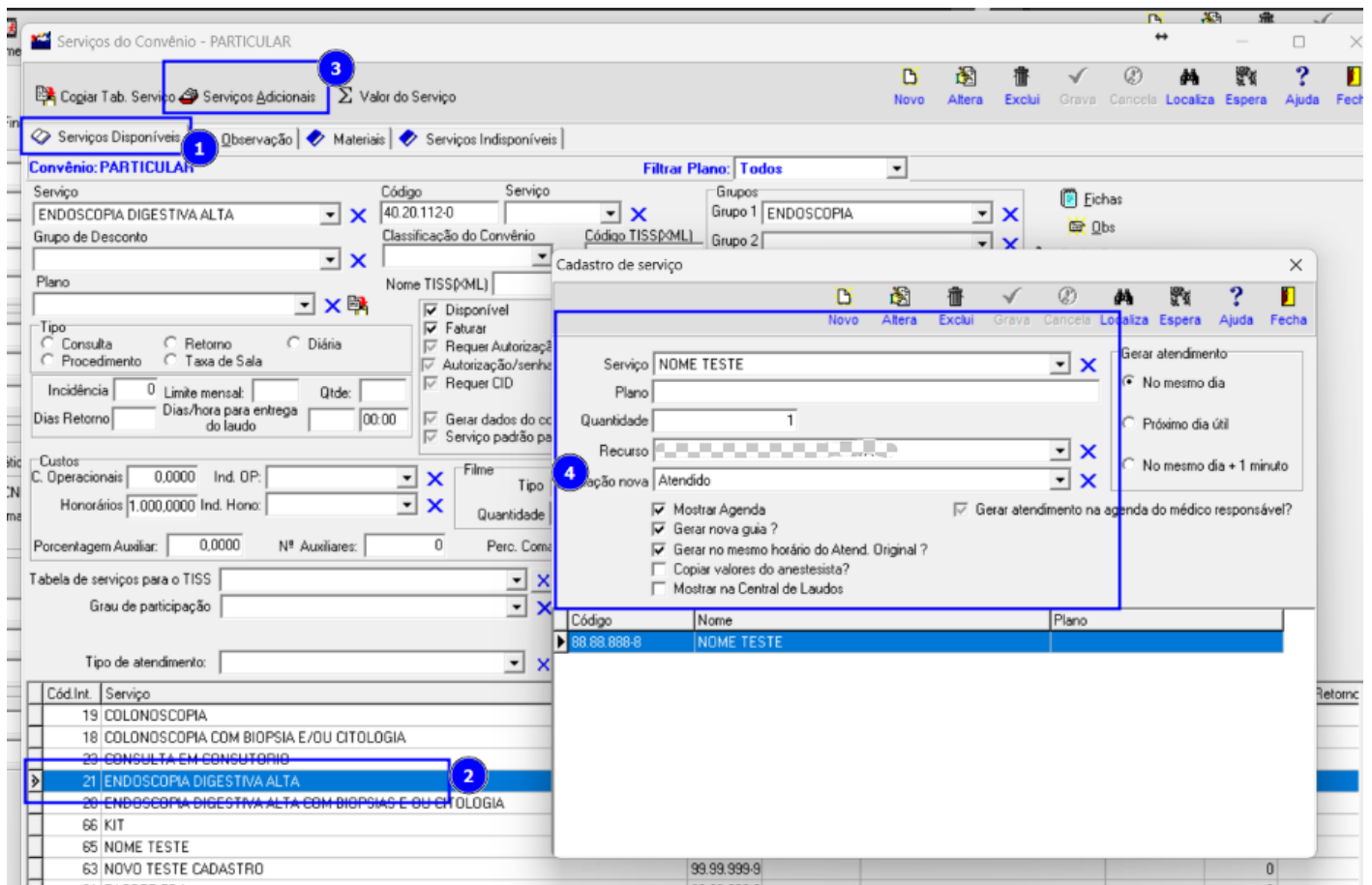

16. Convênios Restritos - Ajustes 10761

Realizado ajuste para que, nas agendas dentro de escalas com convênios restritos, não sejam mais exibidos os convênios inativos.

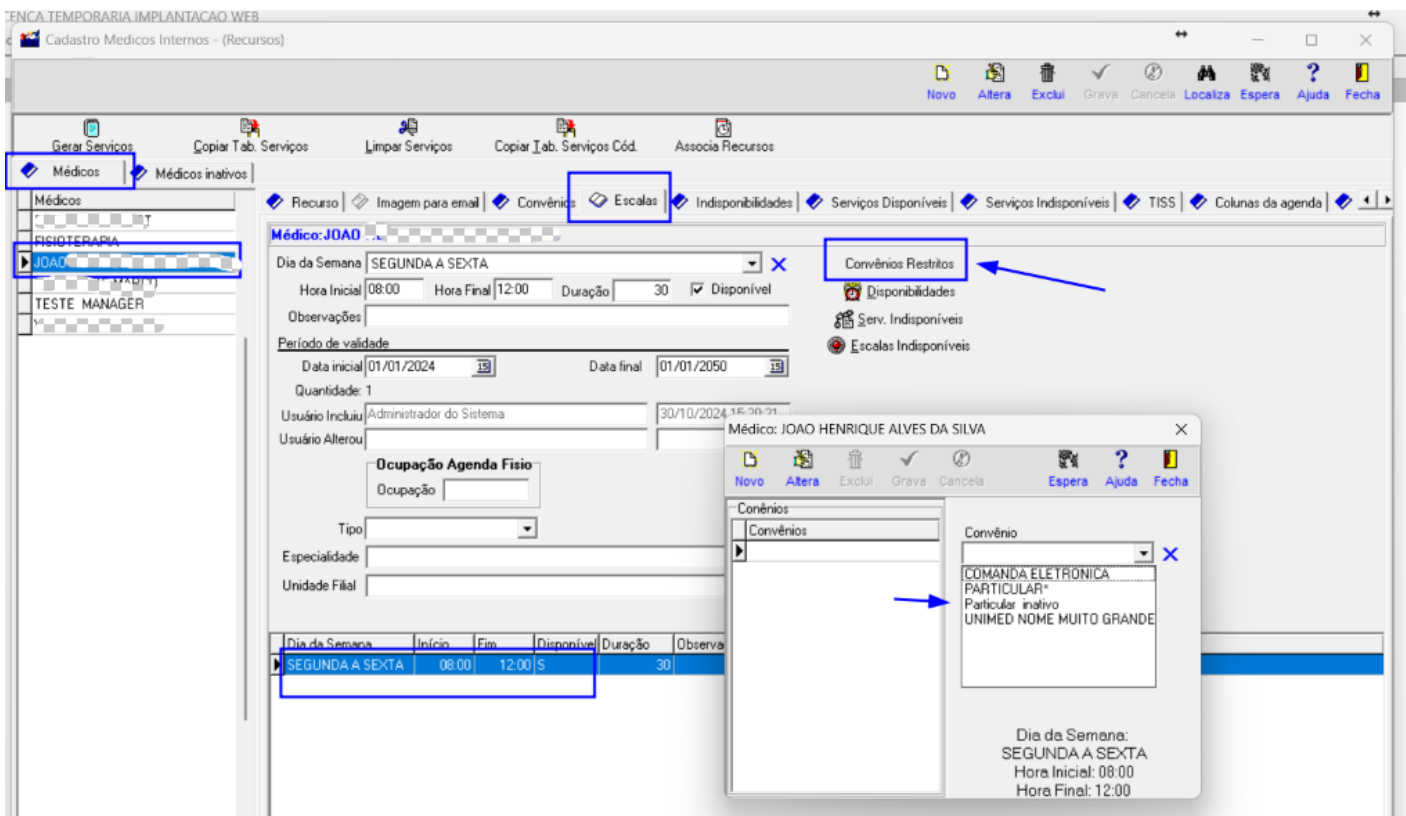

17. Tela de Cadastro - Nova Funcionalidade 10763

Incluída opção para copiar serviços entre convênios usando o nome do serviço na tela.

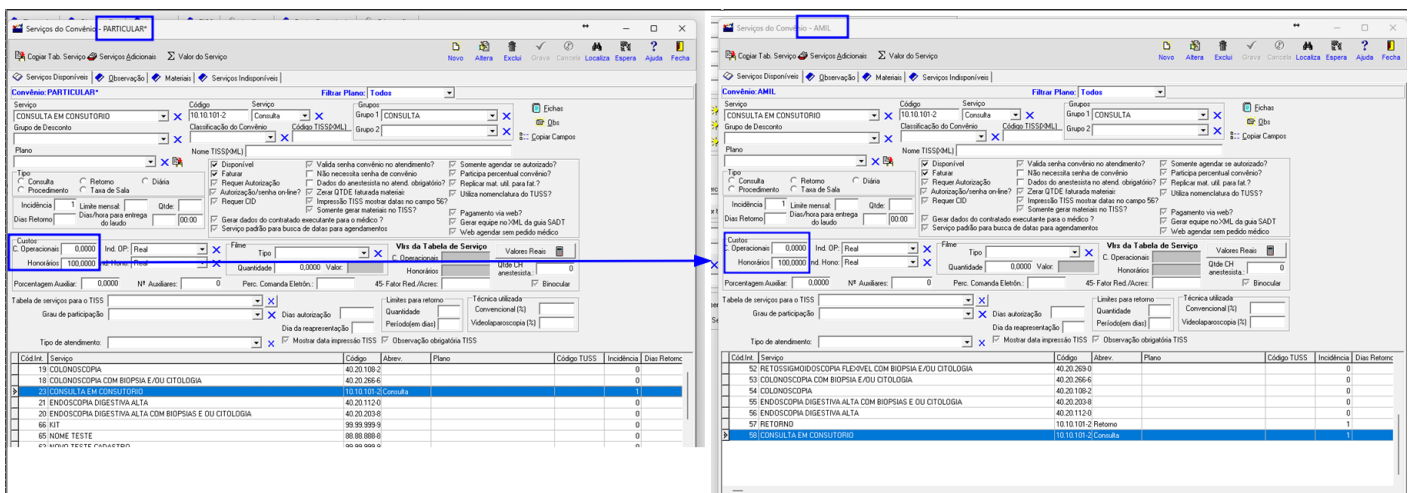

18. Lista de Pacientes Bloqueados - Nova Funcionalidade 10775

Criada lista de pacientes bloqueados vinculada a médicos internos. Ao incluir o paciente nessa lista, o sistema bloqueia o agendamento para o respectivo médico interno.

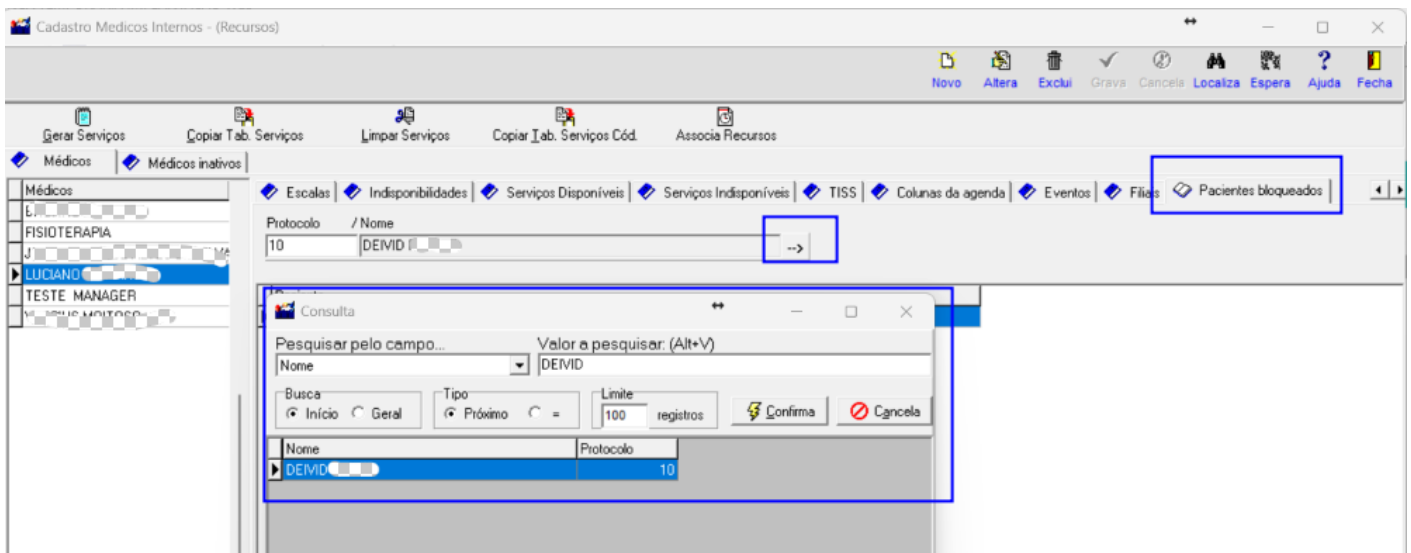

19. Impressão Sob Demanda - Ajustes 10778

Ajuste realizado para evitar a abertura de múltiplas abas no navegador ao utilizar a impressão sob demanda.

Conta	Conta	PDF	Hora	Data	Protocolo	Paciente	Agenda	Serviço	Convênio	Situação	Situação do Laudo	Telefone	Data Escala	Retorno WhatsApp	Tempo	Automação
1	1		07:15	25	1504212927			RM COLUNA CERVICAL	UNIMED	FATURADO	Pronto	(31) 363...	06/05/2025 13:56	CONFIRMADO	11:01	
3	3		09:10	25	1504212946			RM COLUNA LOMBO-SACRA	UNIMED	FATURADO	Pronto	(48) 363...	07/05/2025 10:16	CONFIRMADO	10:33	
4	4		09:10	25	1504212946			RM COLUNA LOMBO-SACRA	UNIMED	FATURADO	Pronto	(48) 363...	07/05/2025 10:16	CONFIRMADO	10:33	
6	6		09:45	25	1504212946			RM COLUNA LOMBO-SACRA	UNIMED	FATURADO	Pronto	(48) 363...	07/05/2025 10:31	CONFIRMADO	01:09	

Imp todos	Exclu	IMP	Data exame	Accession number	ID Paciente	Paciente	Mod	Qtde filmes	Qtde
			09/05/2025	1898310	1504212946	DEVID	MR	4	

Imprimir	ID	Accession number	Qtde impressões	Data inclusão	arquivo
	5247	1898310	1	09/05/2025 08:34:10	C:\manager\Filmes\2025\05\09\1504212946\af5bf035-8e...
	5248	1898310	1	09/05/2025 08:34:21	C:\manager\Filmes\2025\05\09\1504212946\14cf7ef6-e1...
	5250	1898310	1	09/05/2025 08:36:03	C:\manager\Filmes\2025\05\09\1504212946\id3aff60c-6e...
	5253	1898310	1	09/05/2025 08:52:02	C:\manager\Filmes\2025\05\09\1504212946\17c02848-8...

20. Situação de Laudo - Nova Funcionalidade 10787

Adicionada restrição para impedir alteração da situação de laudos via F2 e F9 em atendimentos sem guia ou com data menor que a atual.

Consulta de Atendimentos

Valor a pesquisar: LINDO

Dados do laudo: Situação: Pronto, Data entrega: 04/06/2025, Hora: 11:50, Resp. retirada: , Forma entrega: , Assina: [Assina]

Período: Data Inicial: // / 19, Data Final: // / 19

Consulta por: Paciente Agenda

Busca: Início Geral, Tipo: Próximo, Limite: 100 registros

Data	Data	Protocolo	Situação Laudo	Paciente	Telefone	Recurso
25/02/2025 09:30:00	25/02/2025 09:30:00	16	Pronto	LINDOMAR CRUZ CRUZ		JOAO HE
23/05/2025 13:00:00	23/05/2025 13:00:00	16	Correção	LINDOMAR CRUZ CRUZ		RX
05/06/2025 13:40:00	05/06/2025 13:40:00	16		LINDOMAR CRUZ CRUZ		RX

Atendimentos



O(s) atendimento(s) com ID: "367" não possuem guia ou a data menor que atual.

 Ok

21. Aba TISS - Nova Funcionalidade 10789

Criadas regras na aba TISS para obrigar o preenchimento da Guia de Solicitação de Internação quando informado o Caráter de internação/Atendimento e para replicar esses dados para os atendimentos da mesma guia.

mento [Código interno: 334] Sessão : 1 / 1 - Versão: 20.5.1.906

Opções Novo Altera

05/2025 12:00 Quarta-Feira Observações

Protocolo: 11 - Idade: 39 Anos 4 Meses 20 Dias

Faturamento Laudo Medidas Tiss Polissonografia

CBOS

Requisitante CBOS

Responsável CBOS

Responsável CBOS

Responsável CBOS

Diagnósticas

Doença Tempo de Doença Indicação de Acidente

Tempo de Internação

Data de saída da internação

acomodação Tipo Faturamento

de Internação Tipo de Internação

Caráter de Internação / Atendimento

Urgência

Utilizada Tipo via

Única Mesma Diferente Nenhuma

solicitação Tipo consulta

Guia solicitação de internação

Atendimento RN

Principal Guia Atribuída pela Operadora Fator Redução / Acréscimo Situação Token

Token

Atenção

O campo "Guia solicitação de internação". deve ser preenchido.

Ok

22. Tela de Cadastro - Nova Funcionalidade 10864

Dentro da Tela de Cadastro, foi incluída uma opção na Tabela de Serviços para definir se a duração do atendimento deve ou não ser multiplicada pela quantidade.

Manutenção de Tabelas de Serviços

Novo Altera Exclui Grava Cancela Localiza Espera Ajuda Fecha

Editor de Texto Copiar Materiais Apagar Materiais Grupos de Laudo

Serviço Observações Preparo Preparo PDF Orientações Cobertura Materiais Utilizados Recursos Convênios

Exibir
☒ Disponíveis ☐ Indisponíveis ☐ Todos

Cód. CBHPM	Código	Nome
10.10.101-2	10.10.101-2	CONSULTA EM CONS
10.10.101-2	10.10.101-2	RETORNO
40.20.112-0	40.20.112-0	ENDOSCOPIA DIGES
	99.99.999-9	KIT
40.20.203-8	40.20.203-8	ENDOSCOPIA DIGES
40.20.108-2	40.20.108-2	COLONOSCOPIA
40.20.266-6	40.20.266-6	COLONOSCOPIA COM
40.20.269-0	40.20.269-0	RETOSSIGMOIDOSCO
	88.88.888-8	NOME TESTE
20.20.202-0	20.20.202-0	SESSAO FISIOTERAF
	99.99.999-9	NOVO TESTE CADAS
	55555	Receita
	99.99.999-9	PACOTE EDA
4.03.05.01-5	40.30.501-5	1,25-dihidroxi vitamina
40.80.100-4	40.80.100-4	RX - CRANIO/FACE
55.55.555-5	55.55.555-5	TESTE IMPORTACAC
40.80.300-7	40.80.300-7	RX - ESQUELETO TO
40.80.500-0	40.80.500-0	RX - TORAX
66.66.666-6	66.66.666-6	REABILITACAO CARC

Dados 1/4 Dados 2/4 Dados 3/4 Dados 4/4 Pacotes Agendamento Online

Financeiro

Conta: X ☀

Plano: X ☀

Histórico: X ☀

Dias comanda

Convite: Resultado: Dia seguinte:

Grupo solicitação: X ☀

Peso

Peso Mínimo: Peso Máximo:

☒ Requiritante obrigatório? ☒ Mostrar na agenda? ☒ Mostrar para agendamento?

Codificação e nomenclatura no TUSS

Código Nomenclatura -->

Metas

Meta quantidade diária Meta valor diário Meta quantidade mensal Meta valor mensal

Integração laudo gastro

Tipo de exame padrão ao abrir módulo X

☒ Gerar nota fiscal?

☒ Abrir laudo gastro

☒ Multiplicar quantidade

23. Tela de Cadastro - Nova Funcionalidade 10865

Agora também é possível configurar o turno da noite na duração semanal dos serviços disponíveis em aparelhos.

Aparelho
EDA / COLO
REABILITACAO CARDIACA
RX

Aparelho: EDA / COLO

Serviço COLONOSCOPIA X Abrev. X

Duração 20 Limite ☐ Disponível

☒ Mostrar Último Atendimento

☒ Agendar apenas um por período

Cota exames por dia

Dias para entrega do laudo 00:00

Tempo de acompanhamento

Preparo PDF

Importar

Visualizar

Limpar

	Segunda	Terça	Quarta	Quinta	Sexta	Sábado	Domingo
Manhã	10	10	10	10	10		
Tarde	15	15	15	15	15		
Noite	25	25	25	25	25		

Cód.Int.	Código	Nome	Duração	Limite	Disponível	Dias E
8	40.20.108-2	COLONOSCOPIA	20		S	
7	40.20.112-0	ENDOSCOPIA DIGESTIVA ALTA	20		S	
30	99.99.999-9	NOVO TESTE CADASTRO			S	
32	99.99.999-9	PACOTE EDA			S	

