

# Módulo Consultório Padrão

## IA

### 1 -Inteligência Artificial - Prontuário/História Clínica

***Requisitos necessários:*** Utilização de microfone de boa qualidade, capaz de captar o áudio da consulta (médico e paciente). Além disso, a internet também é necessária.

Grava o áudio e realiza a transcrição da história clínica pelo Gemini. Entretanto, caso o cliente utilize outra IA, poderá haver integração. Porém, precisa ser avaliada pelo time de desenvolvimento.

Para utilizar a transcrição por inteligência artificial no Sisclínica, é importante ativar os usuários que devem ter este acesso configurando no perfil dos usuários cadastrados no sistema.

*Veja como é o funcionamento no prontuário:*

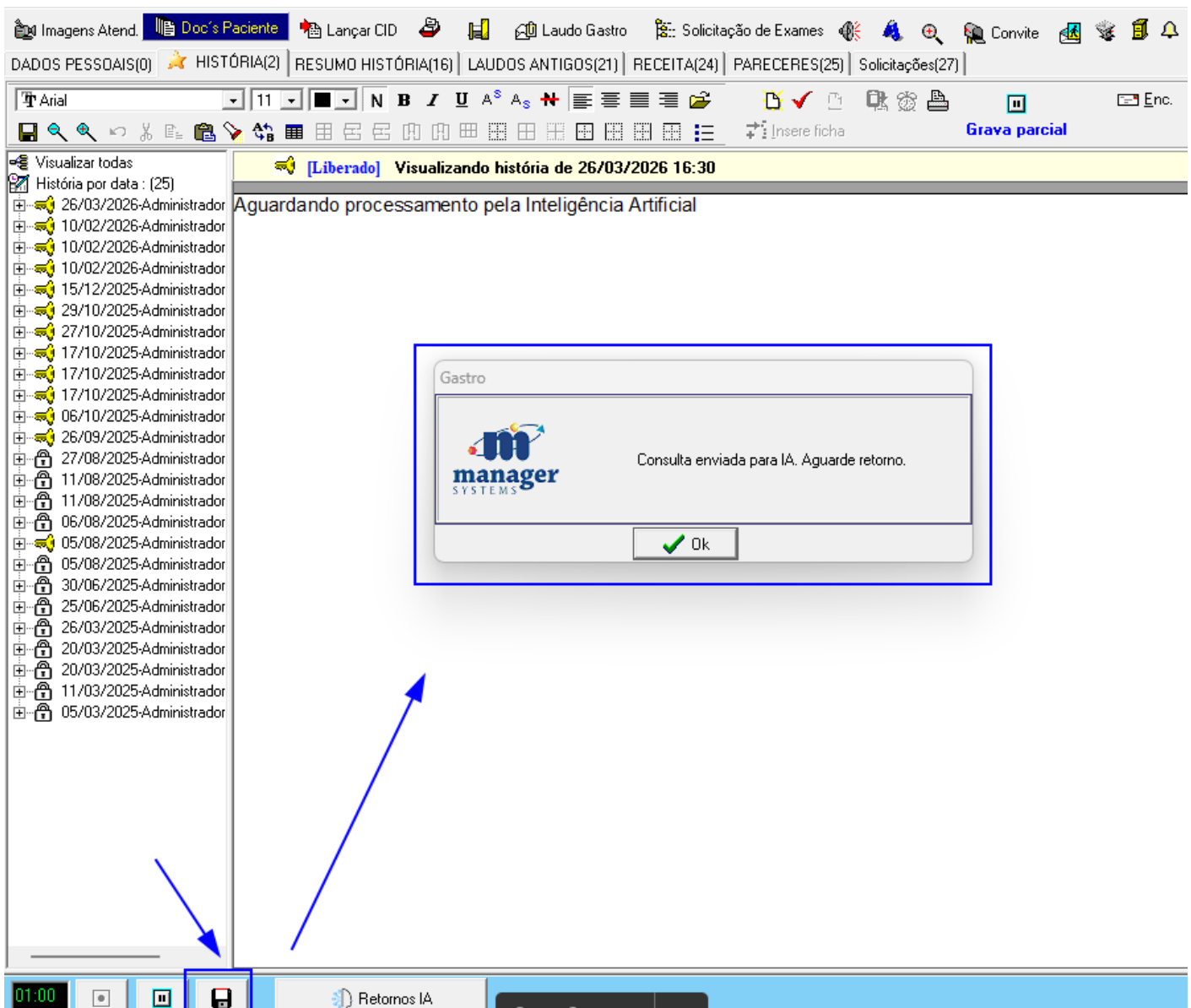

Neste momento, será criado um registro na história com a frase **Aguardando processamento pela Inteligência Artificial**.

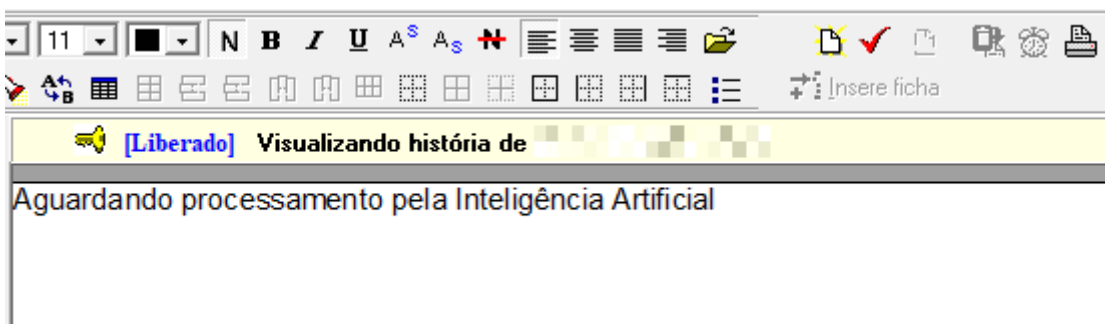

Quando a transcrição for finalizada, na tela do Sisclínica, irá aparecer o texto com o resumo do áudio que foi transcrito pela IA com o registro. Ela estará como história parcial, desta forma, o médico pode editar algo que deseje no retorno da IA.

Consultório - Nome: BENTO - Idade: 31 Anos 1 Mês 25 Dias -

Sair Espera Voltar Excluir Cada. APAC Tumores Chat Req. Receituário digital Imprimir Assinar Cad. texto alerta

Data	Médico	Motivo da procura	Convênio	Serviço	Procedência	Situação do Atendimento	Plano	Altura
11/12/2025 18:00:00	LUCIANO		AMIL CIRURGICO	ENDOSCOPIA DIGESTIVA ALTA		Confirmado Whats		
15/12/2025 08:30:00	JDAO I		AMIL CIRURGICO	PROCEDIMENTO CIRURGICO		Presente		
22/12/2025 19:00:00	JDAO I		PARTICULAR*	CONSULTA EM CONSULTORIO		Fat/ Pago		

Imagens Atend. Doc's Paciente Lançar CID Laudo Gastro Solicitação de Exames Convite Atendimentos Paciente Ver Agenda Edita Im

DADOS PESSOAIS(0) HISTÓRIA(2) RESUMO HISTÓRIA(16) LAUDOS ANTIGOS(21) RECEITA(24) PARECERES(25) Solicitações(27)

Arrial 11 N B I U A A S Grava parcial Enc. Teleconsulta

Visualizar todas [Liberado] Visualizando história de 26/03/2026 16:30

História por data: (25)

- 26/03/2026-Administrador do Sistema
- 10/02/2026-Administrador do Sistema
- 10/02/2026-Administrador do Sistema
- 10/02/2026-Administrador do Sistema
- 15/12/2025-Administrador do Sistema
- 29/10/2025-Administrador do Sistema
- 27/10/2025-Administrador do Sistema
- 17/10/2025-Administrador do Sistema
- 17/10/2025-Administrador do Sistema
- 17/10/2025-Administrador do Sistema
- 06/10/2025-Administrador do Sistema
- 26/09/2025-Administrador do Sistema
- 27/08/2025-Administrador do Sistema
- 11/08/2025-Administrador do Sistema
- 06/08/2025-Administrador do Sistema
- 05/08/2025-Administrador do Sistema
- 05/08/2025-Administrador do Sistema

**Resumo da Anamnese**

- Queixa Principal (QP):** Dor em braço esquerdo.
- História da Doença Atual (HDA):** Paciente refere início de dor em membro superior esquerdo (MSE) após queda de escada em domicílio, com trauma direto na região. Relata que, inicialmente, o local apresentou apenas equimose ("roxo"), evoluindo posteriormente com edema ("inchaço") e intensificação da dor, motivo pelo qual procurou atendimento.
- Hipótese Diagnóstica (HD):** Traumatismo em MSE a esclarecer.
- Conduta (CD):**
  - Solicitada radiografia de braço esquerdo.
  - Prescrito Paracetamol 500mg, via oral, de 8 em 8 horas para controle algico.

Revision #8

Created 7 April 2026 14:30:12 by Carla Gois

Updated 7 April 2026 16:59:25 by Carla Gois