

Módulo Faturamento

1 - Envio de Folha de Rosto Unimed

Configurados novos campos na requisição, facilitando o envio da folha de rosto para o convênio Unimed.

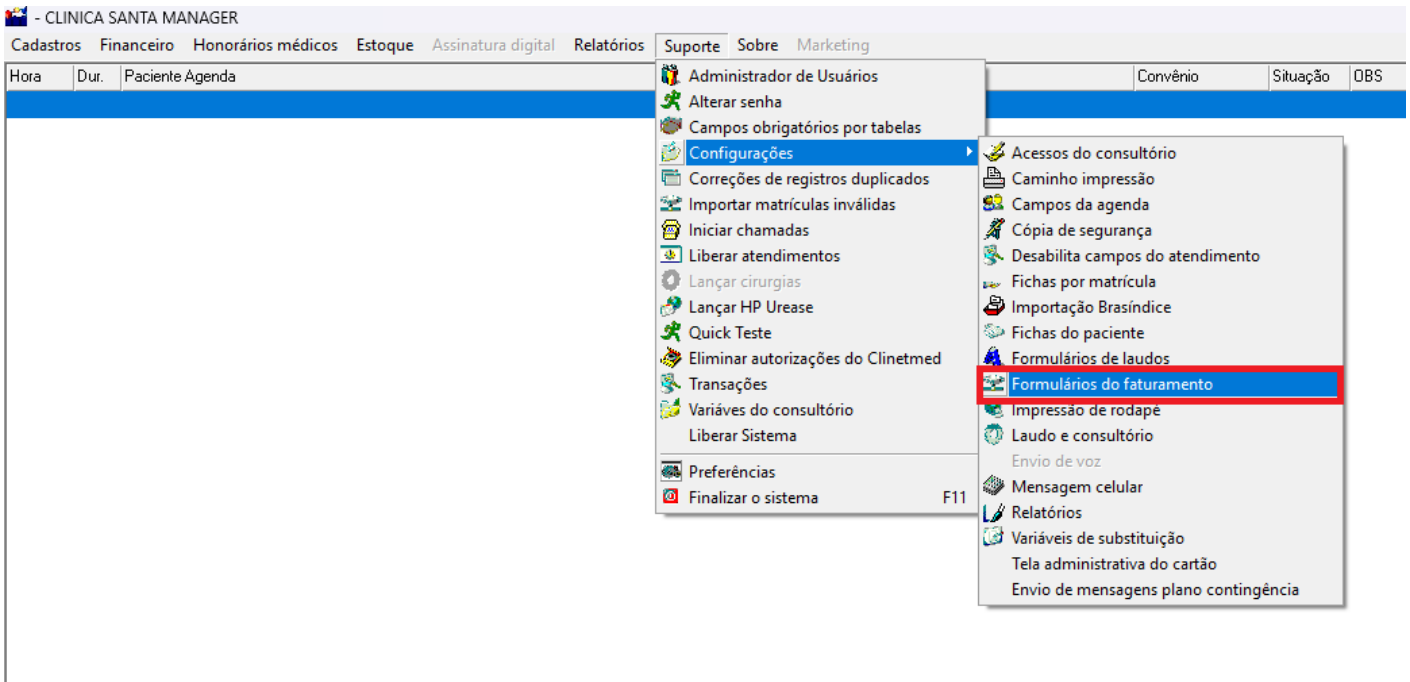

MANAGER SYSTEMS - LICENCA TEMPORARIA IMPLANTACAO

80.750.714/001-56

Convênio: PARTICULAR*

Código do prestador de serviço:

Nº serviço: 179

Paciente: THAYANI

Peso: 80

Data: 25/02/2026

Matricula:

TUSS **Descrição do serviço**

40201082 Colonoscopia (inclui a retossigmoidoscopia)

Custo operacional: 600,00

Total: 600,00

Materiais descartáveis

	DESCRIÇÃO	MARCA	UNID	FRAÇÃO
22222222	NOME MATERIAL	ORIGEM	1	Unidade
Total:				10,00

Total geral: **610,00**

2 - Laudo de Cardiologia

Implementada funcionalidade que permite acessar, diretamente pela tela de Faturamento, o Laudo de Cardiologia e o visualizador de imagens Manager View Suite, otimizando e agilizando o fluxo operacional.

The screenshot displays the 'Faturamento do Convênio UNIMED' interface. At the top, it shows the total amount of R\$ 3.088,00. Below this is a table with columns for Date, Patient, Matricula, Serviço, Guia, Quantidade, Valor Pago, Total, Prontuário, and EXECUTANTE. The selected row is for 12/02/2026 at 15:40:00, patient JDA, matricula 0027.1368, and service ECGCARDIograma TRANSTORACICO. Below the table, there is a detailed view of the selected service, including fields for Patient, Matricula, Serviço, and Data. A blue arrow points to the 'Laudo cardiologia' icon in the bottom right corner of the interface.

3 - Melhoria Implementada - Nota Fiscal

Ao gerar a nota fiscal, o sistema passa a preencher automaticamente a forma de pagamento como Balcão quando houver registro desse tipo de pagamento. Caso não exista pagamento Balcão vinculado, será exibida uma mensagem informando a ausência de pagamento registrado.

The screenshot displays the 'Nota Fiscal' interface. On the left, there is a table with columns for service number, start time, end time, and duration. The selected row is for service 887, starting at 19:30 and ending at 21:30. On the right, there is a detailed view of the selected service, including fields for 'PARTICULAR*' and 'RETORNO'. A blue arrow points to the 'Nota fiscal' icon in the bottom right corner of the interface.

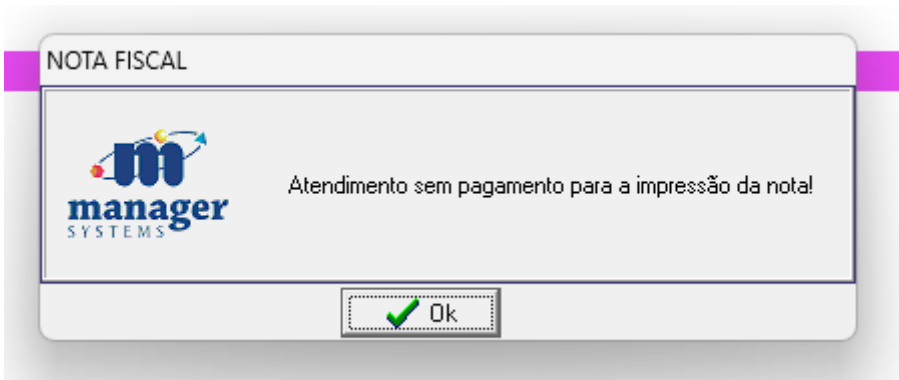

4 - Melhoria Implementada - Convênio Destino

Criado nova funcionalidade para poder copiar as situações a faturar de um convênio para o outro.

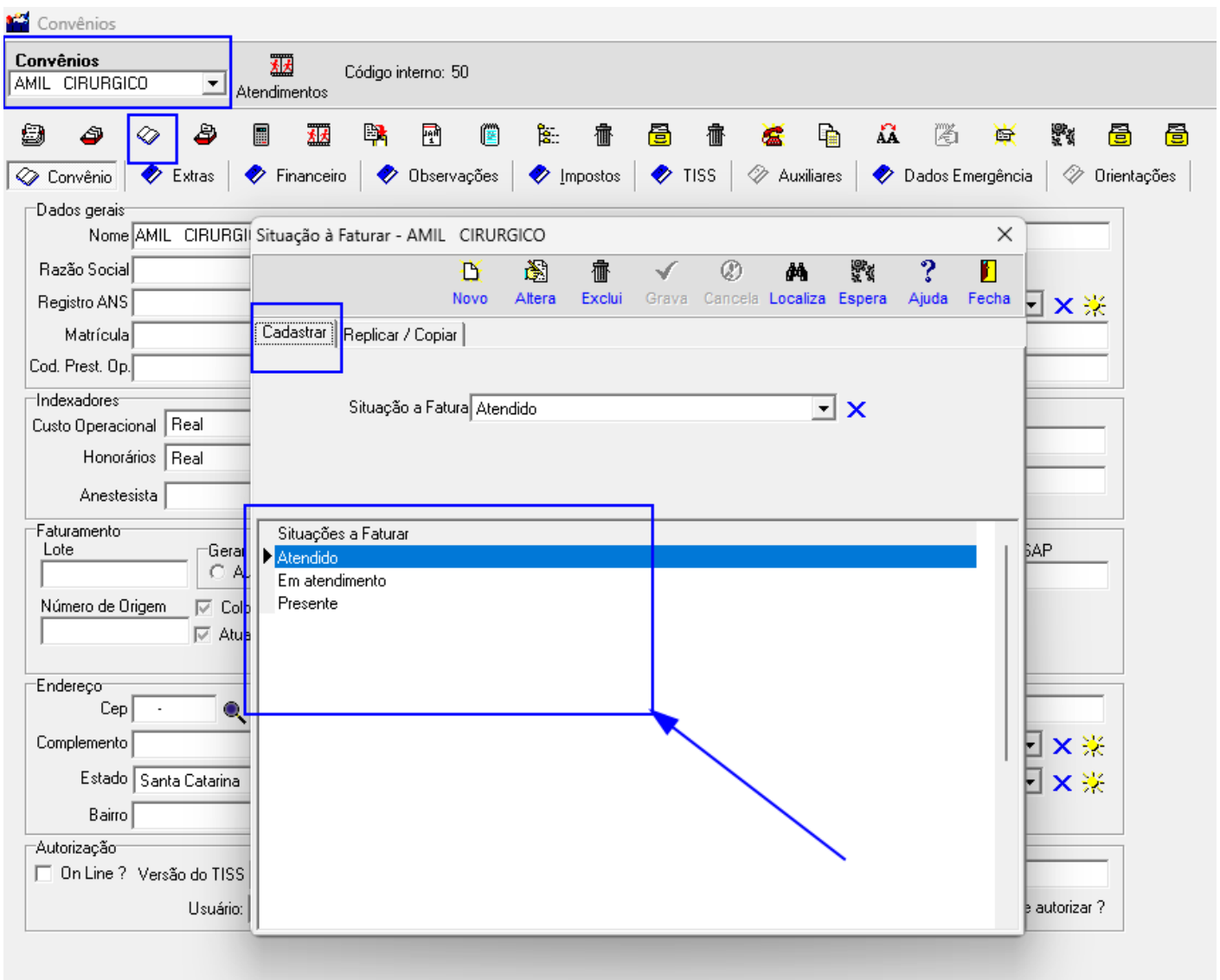

5 - Nova Funcionalidade - Código TUSS

Criada funcionalidade para que, quando o código TUSS do serviço estiver definido como "ATENÇÃO", sejam automaticamente carregados o nome e o código do serviço do convênio a partir dos campos TUSS.

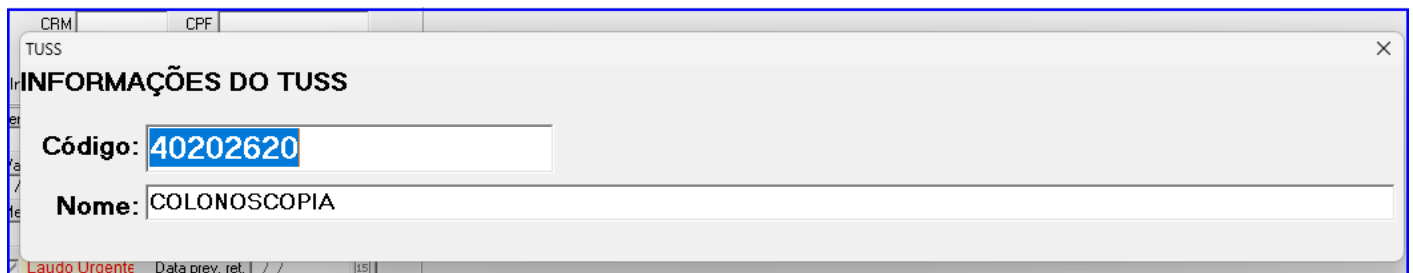
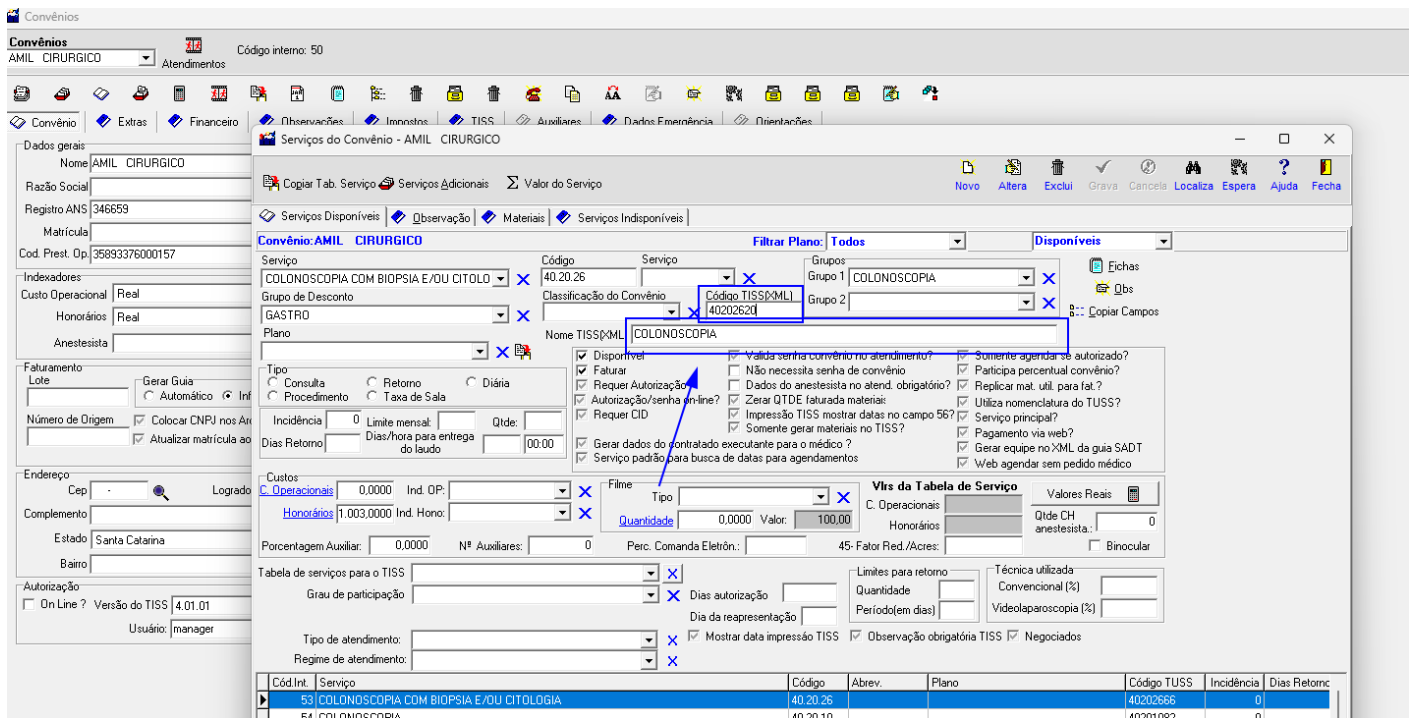

Revision #10

Created 2 March 2026 16:19:21 by Lucas Poliseli

Updated 7 April 2026 16:59:25 by Carla Gois