

# Módulo Relatórios

## 1 - Financeiro - Relatório F011

O relatório F011 passou a contar com opção de exportação para Excel e inclui uma nova coluna com o número da autorização.

J	K	L	M
Fornecedor	Parcela	Imposto	Número autorização
	1/1	410,00	827065
	1/1	65,60	500665
	1/1	352,60	974571
	1/1	369,00	462178
	1/1	352,60	259995
	1/1	352,60	259995
	1/1	311,60	381220
	1/1	311,60	95462
	1/1	311,60	95462
	1/1	311,60	78229
	1/1	120,00	27e544e2-7312-4bc6-a
	1/1	180,48	
	1/1	0,00	73807
	1/1	679,78	666862
	1/1	480,00	
	1/1	573,65	913748
	1/1	721,60	444
	1/1	704,00	
	1/1	37,45	
		0,00	
	1/1	429,60	
0,00			

## 2 - Gerencial - Relatório G133

Foi implementada nova funcionalidade no Relatório G133 por motivos de procura que permite realizar o filtro por médico requisitante.

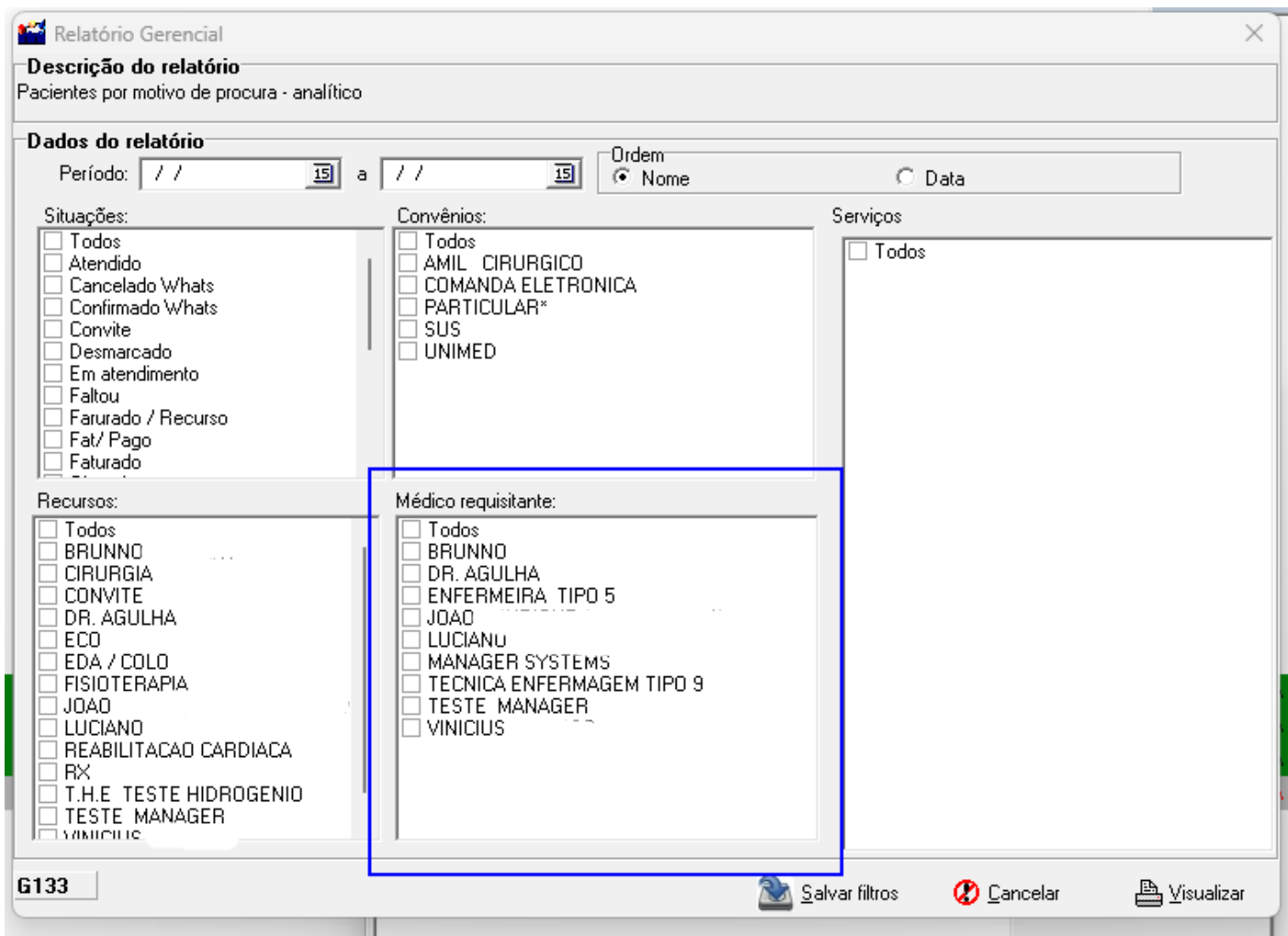

### 3 - Financeiro- Relatório F012

Implementado filtro por Transferência no relatório F012, permitindo a segmentação dos registros com base nesse critério.

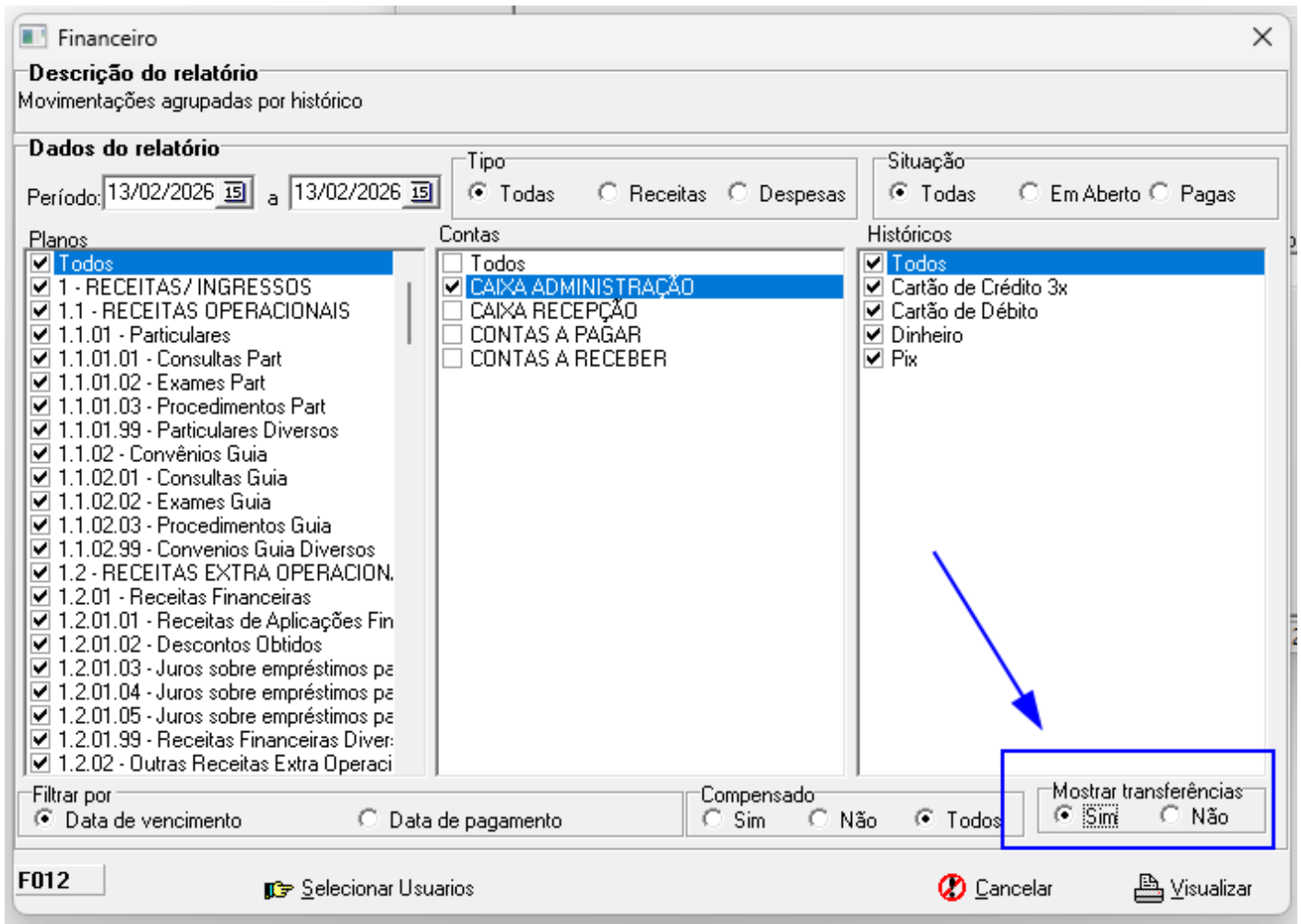

## 4 - Gerencial- Relatório G133

O Relatório G133 passa a exibir o total de atendimentos com seus respectivos motivos de procura por recurso e, ao final, apresenta o total de pacientes. Os valores de recurso e do total geral podem divergir, pois um mesmo paciente pode possuir mais de um atendimento, mesmo que o motivo da procura seja o mesmo.

**Relatório Gerencial** X

**Descrição do relatório**  
 Pacientes por motivo de procura - analítico

**Dados do relatório**

Período: 01/01/2025  a 31/01/2025

Ordem:  Nome  Data

Situações:	Convênios:	Serviços
<input type="checkbox"/> Todos	<input checked="" type="checkbox"/> Todos	<input checked="" type="checkbox"/> Todos
<input checked="" type="checkbox"/> Agendado	<input checked="" type="checkbox"/> AMFRI	<input checked="" type="checkbox"/> 1,25-DI-HIDROXI VITAMINA D
<input checked="" type="checkbox"/> Aguardando Aut.	<input checked="" type="checkbox"/> AMIL	<input checked="" type="checkbox"/> 11- DESOXICORTICOSTERONA
<input checked="" type="checkbox"/> Atend Enfermagem	<input checked="" type="checkbox"/> AMME ITAPEMA	<input checked="" type="checkbox"/> 17-ALFA-HIDROXIPROGESTERONA
<input checked="" type="checkbox"/> Atendido	<input checked="" type="checkbox"/> ASSEFAZ	<input checked="" type="checkbox"/> 17-CETOGENICOS (17-CGS)
<input checked="" type="checkbox"/> Autorizado	<input checked="" type="checkbox"/> BARÃO FORTALEZA	<input checked="" type="checkbox"/> 17-CETOSTEROIDES (17-CTS) - CROMATO
<input checked="" type="checkbox"/> Autorizar	<input checked="" type="checkbox"/> CAASC (OAB)	<input checked="" type="checkbox"/> 17-CETOSTEROIDES RELACAO ALFA/BETA
<input checked="" type="checkbox"/> Cancelado	<input checked="" type="checkbox"/> CABERGS	<input checked="" type="checkbox"/> 17-CETOSTEROIDES TOTAIS (17-CTS)
<input checked="" type="checkbox"/> Confirmado	<input checked="" type="checkbox"/> CAMPANHA OUTUBRO ROSA -	<input checked="" type="checkbox"/> 17-HIDROXICORTICOSTEROIDES (17-OHS)
<input checked="" type="checkbox"/> Desmarcado Clínica	<input checked="" type="checkbox"/> CAMPANHA OUTUBRO ROSA -	<input checked="" type="checkbox"/> 17-HIDROXIPREGNENOLONA
<input checked="" type="checkbox"/> Desmarcado Paciente	<input checked="" type="checkbox"/> CASSI	<input checked="" type="checkbox"/> 2,5-HEXANODIONA, DOSAGEM NA URINA
	<input checked="" type="checkbox"/> CLEAN CARD	<input checked="" type="checkbox"/> 3 ALFA ANDROSTONEDIOL GLUCORONIDE
<b>Recursos:</b>	<input checked="" type="checkbox"/> CLINCARD	<input checked="" type="checkbox"/> 3-METIL HISTIDINA, DOSAGEM NO SORO
<input type="checkbox"/> ECOGRAFIA 04	<input checked="" type="checkbox"/> COMPLEMENTAR	<input checked="" type="checkbox"/> 5-NUCLEOTIDASE
<input type="checkbox"/> EVANDRO	<input checked="" type="checkbox"/> CORTESIA	<input checked="" type="checkbox"/> A FRESCO, EXAME
<input type="checkbox"/> GABRIEL	<input checked="" type="checkbox"/> DESCONTO	<input checked="" type="checkbox"/> ABAIXAMENTO MIOTENDINOSO NO ANTEI
<input type="checkbox"/> IZABELA	<input checked="" type="checkbox"/> DESCONTO - PREF. SÃO JOÃO BATI	<input checked="" type="checkbox"/> ABDOME AGUDO
<input type="checkbox"/> JOAN	<input checked="" type="checkbox"/> DESCONTO ESPECIAL	<input checked="" type="checkbox"/> ABDOME SIMPLES
<input type="checkbox"/> JOAO	<input checked="" type="checkbox"/> EDIMEDPLUS	<input checked="" type="checkbox"/> ABDOMINAL OU HIPOGASTRICO
<input type="checkbox"/> LARISSA	<input checked="" type="checkbox"/> GEAP SAUDE	<input checked="" type="checkbox"/> ABERTURA DE BAINHA TENDINOSA - TRA
<input type="checkbox"/> LISTA DE ESPERA DOPPLER	<input checked="" type="checkbox"/> GUIA SAUDE WEB	<input checked="" type="checkbox"/> ABLACAO DE CIRCUITO ARRITMOGENICO
<input type="checkbox"/> LISTA DE ESPERA ECOGRAFIA	<input checked="" type="checkbox"/> MASTERCLIN	<input checked="" type="checkbox"/> ABLACAO PROSTATICA A LASER
<input type="checkbox"/> MAMOGRAFIA	<input checked="" type="checkbox"/> MULTIPLICA BENEFICIOS	<input checked="" type="checkbox"/> ABRASAO CIRURGICA (POR SESSAO)
<input type="checkbox"/> MARCELO	<input checked="" type="checkbox"/> PARTICULAR	<input checked="" type="checkbox"/> ABSCESSO ANORRETAL - DRENAGEM
<input type="checkbox"/> MARCELO	<input checked="" type="checkbox"/> PLADISA	<input checked="" type="checkbox"/> ABSCESSO DE MAO E DEDOS - TENOSSIN
<input type="checkbox"/> MATHEUS	<input checked="" type="checkbox"/> PORTO BELO MAIS	<input checked="" type="checkbox"/> ABSCESSO DE PALPEBRA
<input checked="" type="checkbox"/> RESSONANCIA MAGNETICA	<input checked="" type="checkbox"/> POSTAL SAUDE	<input checked="" type="checkbox"/> ABSCESSO DE PROSTATA - DRENAGEM
<input type="checkbox"/> DM		

**G133** 
 Salvar filtros
 Cancelar
 Visualizar

## 5 -Gerencial- Relatório de Risco de Queda

Foi implementada a funcionalidade **Relatório de Risco de Queda**, que permite informar o risco de queda durante o atendimento do paciente.

 Relatório Gerencial ✕

---

**Descrição do relatório**  
Relatório Risco de Queda

---

**Dados do relatório**

Data:   à   Risco de Queda  
 Sim  Não  Ambos

Selecione o paciente





---

**Serviços**

- Consulta
- Serviço 1
- Serviço 2
- Serviço 3

---

 Salvar filtros  Cancelar  Visualizar

## 6 - Gerencial - Relatório G403

Ao gerar o relatório G403, os atendimentos vinculados ao plano configurado deixam de ser exibidos.

**Relatório: G403 - Controlar Atendimentos no balcão**

O filtro utilizado no momento pelo relatório é por usuário que realizou o pagamento do atendimento, caso o atendimento não tenha pagamento ele deve filtrar por usuário que gerou a guia e caso não tenha guia não deve trazer o atendimento.

Período atendimento		Outros filtros	
Data inicial	Data final	Tipo do atendimento	
01/07/2025	29/10/2025	<input checked="" type="radio"/> Todos <input type="radio"/> Com guia <input type="radio"/> Sem guia	
Convênios	Situações	Recursos	
<input type="checkbox"/> Todos <input type="checkbox"/> AMOR SAUDE- LAJEADO <input type="checkbox"/> ASSISTENCIA SOCIAL SANTA CASA <input type="checkbox"/> ASSISTENCIA/PART/R <input type="checkbox"/> ASSISTENCIA/SIND TRAB. RURAIS <input type="checkbox"/> ASSOCIAÇÃO DOS APOSENTADOS <input type="checkbox"/> CANAL CARD SAUDE <input type="checkbox"/> CAUZZO <input type="checkbox"/> CHIMAMED VA <input type="checkbox"/> CONECTADOS <input type="checkbox"/> CONVENIOMED <input type="checkbox"/> COPERMED <input type="checkbox"/> CORTESIA CLUB DE FUTEBOL BAGE <input type="checkbox"/> CORTESIA CLUB FUTEBOL GUARANY <input type="checkbox"/> DESCONT SAUDE <input type="checkbox"/> DESCONTO DR& FIA	<input type="checkbox"/> Todos <input type="checkbox"/> ADIANTAR <input checked="" type="checkbox"/> ANTECIPADO <input type="checkbox"/> AUTORIZADO <input checked="" type="checkbox"/> Aguardando Liberação <input type="checkbox"/> Aguardando Atendimen <input checked="" type="checkbox"/> Atendido <input checked="" type="checkbox"/> CANCELADO JÁ FEZ <input checked="" type="checkbox"/> Cancelado Ag. Online <input checked="" type="checkbox"/> Cancelado Whats <input type="checkbox"/> Coletado <input type="checkbox"/> Complemento <input checked="" type="checkbox"/> Confirmado <input checked="" type="checkbox"/> Confirmado Whats <input checked="" type="checkbox"/> Desmarcado <input type="checkbox"/> FM AN&ISE	<input type="checkbox"/> Todos <input checked="" type="checkbox"/> CONRADC ... <input type="checkbox"/> CONSULTORIO 01 <input type="checkbox"/> CTSUL BAGE <input checked="" type="checkbox"/> DENSITOMETRIA <input checked="" type="checkbox"/> ECD01 <input checked="" type="checkbox"/> ECD02 <input checked="" type="checkbox"/> ECD03 <input checked="" type="checkbox"/> ECD04 <input checked="" type="checkbox"/> ECD05 <input checked="" type="checkbox"/> ECD06 <input type="checkbox"/> ECD07 <input type="checkbox"/> EDUARDO <input checked="" type="checkbox"/> EVERTON <input checked="" type="checkbox"/> JULIO <input checked="" type="checkbox"/> I FII &	
<b>Usuarios</b> <input type="checkbox"/> Todos <input checked="" type="checkbox"/> AGENDAMENTO ONLINE <input checked="" type="checkbox"/> AGENDAMENTO ONLINE MANAGER <input checked="" type="checkbox"/> Administrador do Sistema <input checked="" type="checkbox"/> Adrianz <input checked="" type="checkbox"/> Adriana <input type="checkbox"/> Alessandra <input checked="" type="checkbox"/> Ana Alice <input checked="" type="checkbox"/> Ana Paula <input checked="" type="checkbox"/> Andressa <input type="checkbox"/> Andriele <input checked="" type="checkbox"/> Arthur <input type="checkbox"/> Beatriz <input type="checkbox"/> Bruna <input checked="" type="checkbox"/> CAROLINA <input checked="" type="checkbox"/> Claiton			
G403		<input type="button" value="Salva filtros"/> <input type="button" value="Cancelar"/> <input checked="" type="button" value="Visualizar"/>	

## 7 - Gerencial - Escalas Auditoria

Foi criado o relatório G647 o qual exibe uma auditoria do bloqueio e desbloqueio das escalas das respectivas agendas do sistema.

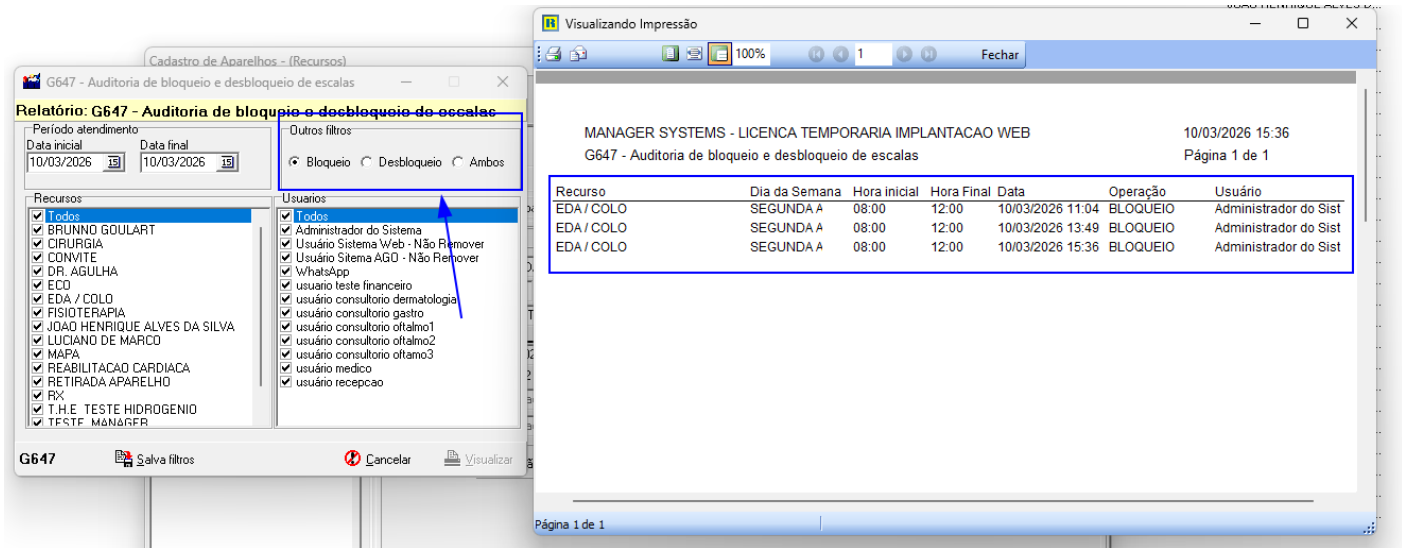

## 8 - Gerencial e Financeiro F013 e G549H

Foram adicionados campos com os dados do pagante no recibo e na nota fiscal, disponíveis nos relatórios F013 e G549H.

Conta: CAIXA ADMINISTRAÇÃO		03/03/2026 17:3 03/03/2026		Recibo	Pago	Consultas Part	VINICIUS		EDA / COLO	100,00
				Recibo	No_pa		cpf_pa	rg_pa	Nota_n	
				Nota fiscal	No_pa		cpf_pa		Nota_n	
<b>Total Histórico</b>									<b>Total Entradas</b>	100,00
									<b>Total Saídas</b>	0,00
<b>Historico: Dinheiro</b>										
Conta: CAIXA ADMINISTRAÇÃO		03/03/2026 18:3 03/03/2026		Recibo	Pago	Consultas Part	JACSON		EDA / COLO	800,00
				Recibo	No_pa JACSON		(rec) cpf_pa 64577786079	rg_pa 394459	Nota_n 15	
				Nota fiscal	No_pa JACSON		(notz) cpf_pa 645777860-79		Nota_n 15	
				Recibo	No_pa		cpf_pa	rg_pa	EDA / COLO	1.000,00
				Nota fiscal	No_pa		cpf_pa		Nota_n	
<b>Total Histórico</b>									<b>Total Entradas</b>	1.800,00
									<b>Total Saídas</b>	0,00

## 9 - Gerencial G115B - Filtros Existentes

Criados novos filtros no relatório G115B, os quais são configuráveis, permitindo a seleção por dia da semana e faixa de horário.

Relatório Gerencial

**Descrição do relatório**  
Total de Valores Pagos aos Médicos por Empresa

**Dados do relatório**

Período pagamento: 03/03/2026 a 03/03/2026

Convênios:

- Todos
- AMIL CIRURGICO
- COMANDA ELETRONICA
- PARTICULAR\*
- SUS
- UNIMED

Recursos:

- Todos
- BRUNNO
- CIRURGIA
- CONVITE
- DR. AGULHA
- ECO
- EDA / COLO
- FISIOTERAPIA
- JOAO
- LUCIANO
- MAPA
- REABILITACAO CARDIACA
- RETIRADA APARELHO
- RX
- T.U.E. TESTE HEMOGEMIO

Grupos de serviço 1:

- Todos
- CIRURGIA
- COLONOSCOPIA
- CONSULTA
- ENDOSCOPIA
- FISIOTERAPIA
- MAPA
- REABILITACAO
- RETORNO
- RX
- THE
- US

Empresas:

- Todos
- Proprietario

Situações:

- Todos
- Atendido
- Cancelado Whats
- Confirmado Whats
- Convite
- Desmarcado
- Em atendimento
- Faltou
- Farurado / Recurso
- Fat/ Pago
- Faturado
- Glosado
- Historia Parcial
- Marcado
- Recusado

Dias da Semana

- Domingo
- Segunda-feira
- Terça-feira
- Quarta-feira
- Quinta-feira
- Sexta-feira
- Sábado

Hora Inicial: 07:30 Hora Final: 19:30

G115 Cancelar Visualizar

## 10 - Gerencial G459 - Filtragem de Serviços

Criado filtro no relatório gerencial G459 para permitir a visualização e filtragem dos serviços de convênio ativos e inativos.

G459 - Relatório de Serviços agrupados por Convênio/Recurso

### Relatório: G459 - Relatório de Serviços agrupados por Convênio/Recurso

Período atendimento  
Data inicial: 01/01/2020  Data final: 19/03/2026

Outros filtros  
Paciente menor ou igual a  anos

Filtrar Serviços  
 Todos  Inativos  
 Ativos

Convênios

- Todos
- AMIL CIRURGICO
- COMANDA ELETRONICA
- PARTICULAR\*
- Particular inativo
- SUS
- UNIMED

Situações

- Todos
- Atendido
- Cancelado Whats
- Confirmado Whats
- Convite
- Desmarcado
- Em atendimento
- Faltou
- Farurado / Recurso
- Fat/ Pago
- Faturado
- Glosado
- Historia Parcial
- Marcado
- Presente
- Presente Retorno

Recursos

- Todos
- BRUNNO
- CIRURGIA
- CONVITE
- DR. AGULHA
- ECO
- EDA / COLO
- FISIOTERAPIA
- JOAO
- LUCIANO
- MAPA
- REABILITACAO CARDIACA
- RETIRADA APARELHO
- RX
- T.H.E. TESTE HIDROGENIO
- TESTE M&M&G&R

Serviços

- Todos
- COLONOSCOPIA

G459 Salva filtros Cancelar Visualizar

Revision #19

Created 3 March 2026 11:31:34 by Lucas Poliseli

Updated 7 April 2026 16:59:25 by Carla Gois