

Central de Laudos

1 - Assinatura de Laudos sem Texto ou PDF 12136

Foi disponibilizada uma nova funcionalidade que permite a assinatura de laudos por meio de macro configurada no sistema, mesmo quando o laudo não possui texto preenchido e não há documento PDF anexado.

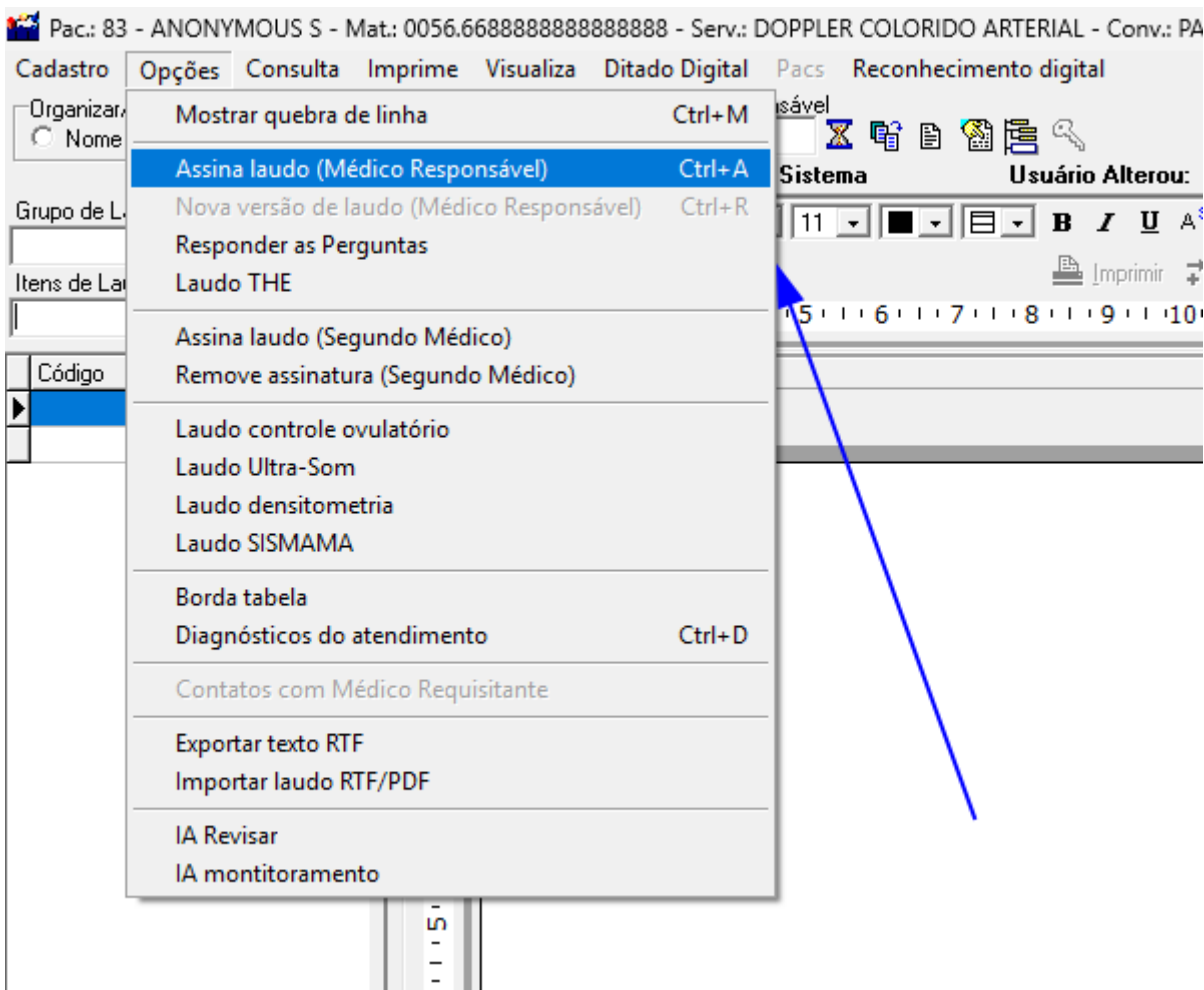

2 - Validação de Certificado Digital na Assinatura de Laudos 12105

Foi implementada uma funcionalidade que exige a seleção de um certificado digital válido para a realização da assinatura de laudos na tela Editar Laudo, garantindo maior segurança e

conformidade no processo de assinatura eletrônica.

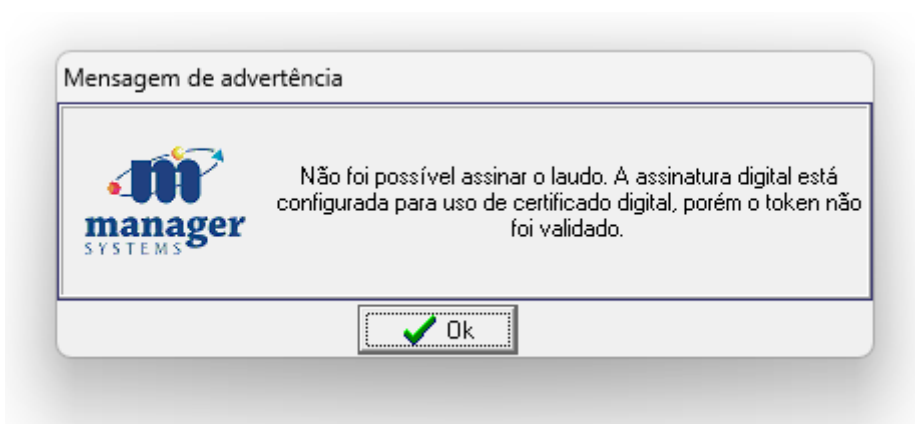
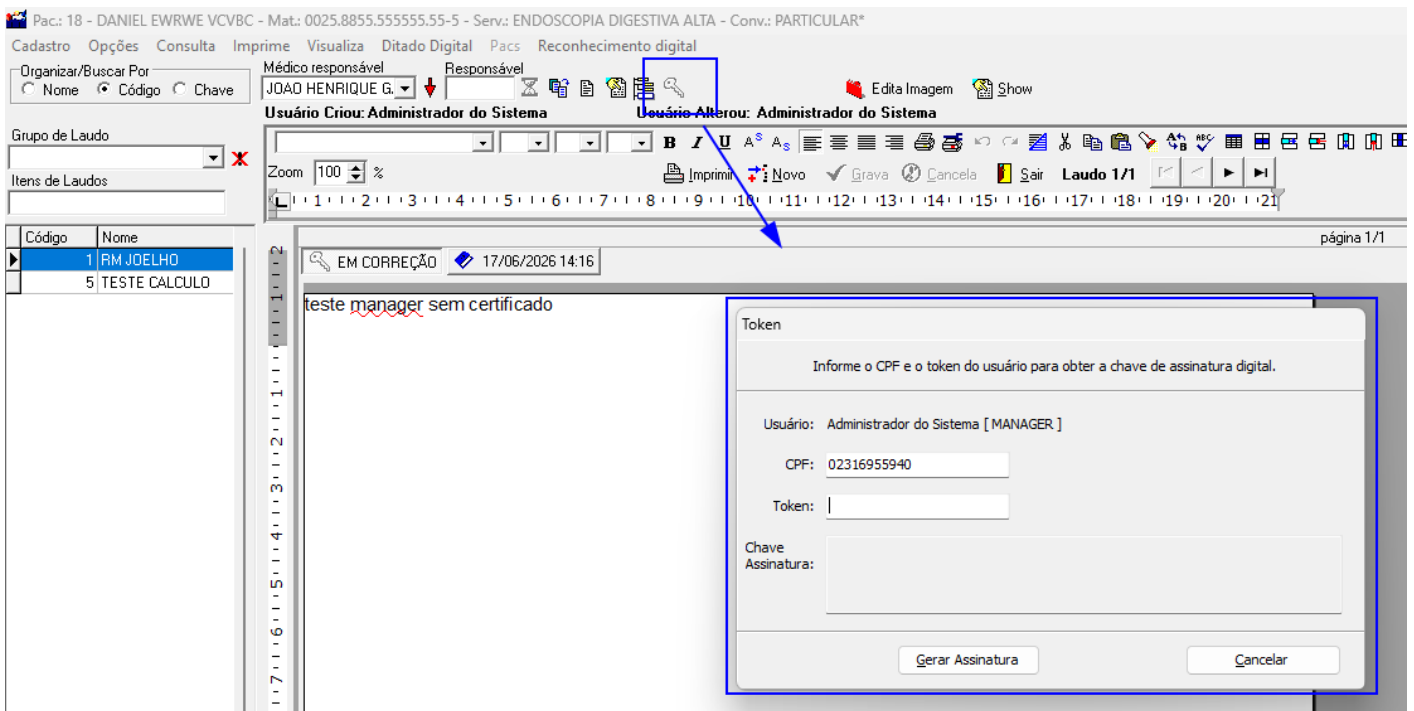

3 - Melhoria na Tela Editar Imagem 11925

Foi realizado um ajuste na funcionalidade Editar Imagem, disponível na tela Editar Laudo, para que a tela seja aberta corretamente mesmo quando não existirem imagens vinculadas ao atendimento.

Com essa melhoria, o sistema passa a tratar essa situação adequadamente, evitando a ocorrência de erros durante a utilização da funcionalidade.

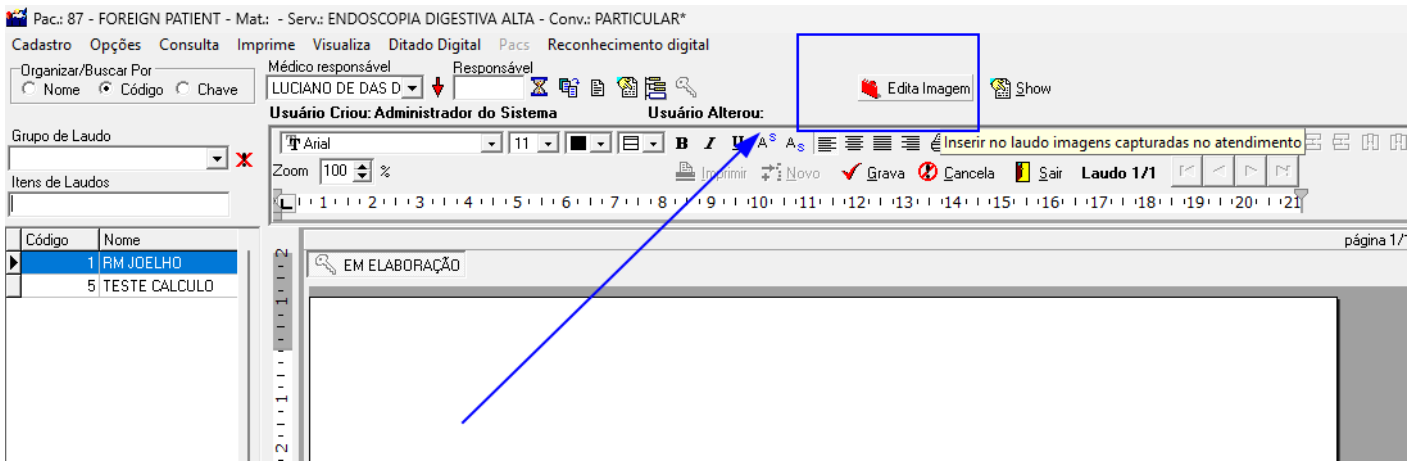

Revision #5

Created 23 June 2026 12:49:18 by Lucas Poliseli

Updated 23 June 2026 16:21:51 by Lucas Poliseli