

# Menu Principal

## 1 - Melhoria na Requisição de Materiais 12107

Foram adicionados os campos Número do Lote e Data de Validade do Lote no modelo de requisição Praia Grande São Paulo / Materiais, permitindo um controle mais detalhado das informações dos materiais requisitados.

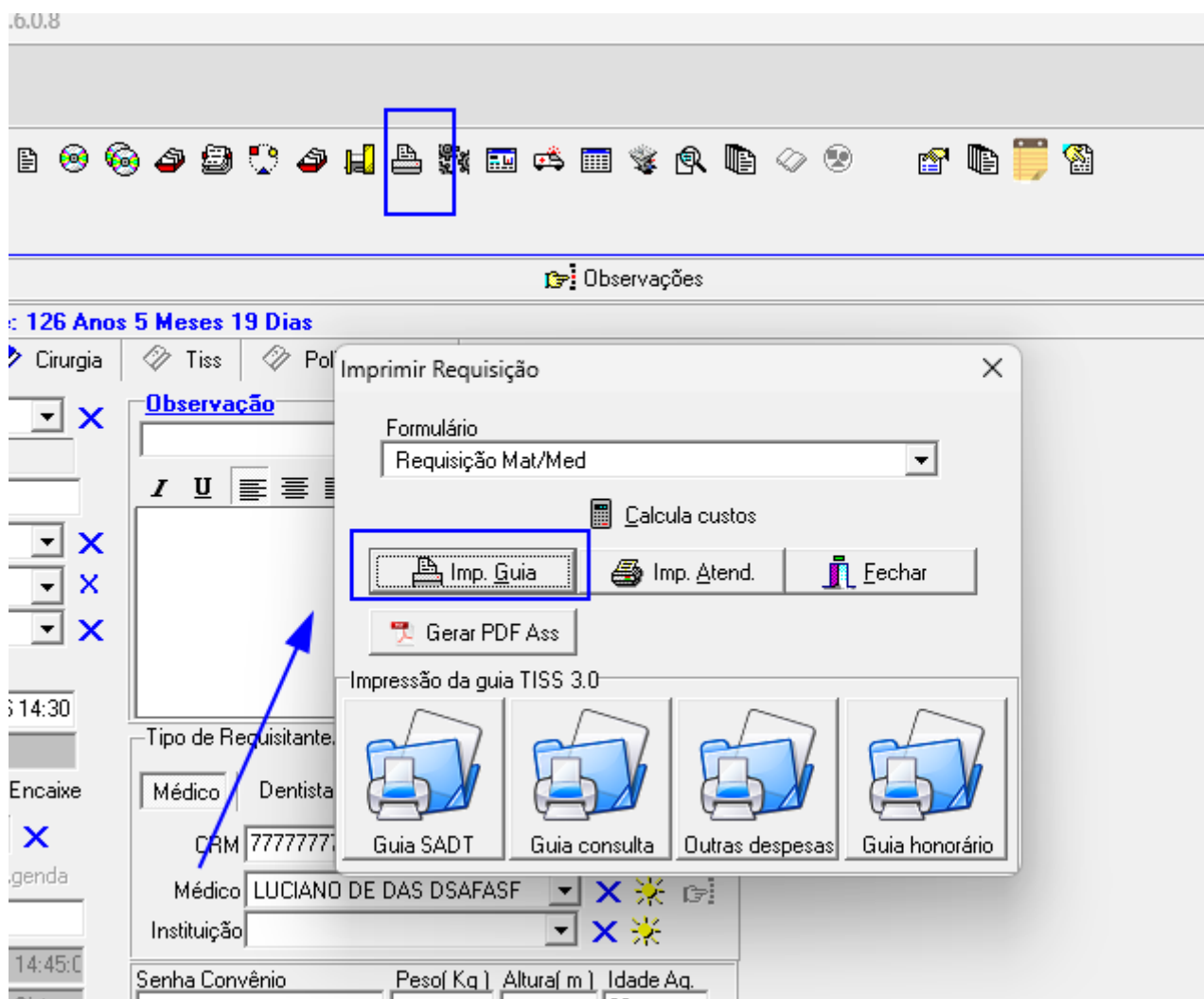

16:58:33

AGER SYSTEMS - LICENCA TEMPORARIA IMPLANTACAO

18/06/2026

Paciente: ATANAZIO FDGFGB DFGDF

Nº Guia: 202605278

Convênio: PARTICULAR\*

Registro:

Médico: JOAO HENRIQUE GASDAW DASDAS

Diagnóstico:

Procedimentos	Qtde	Código	Valor filme	Nº CHs	Valor
COLONOSCOPIA COM BIOPSIA E/OU I	1	40.20.266-6	0,00	3.500	3.500,00
Qtde	Materiais/Medicamentos/outros	Nº Lote	Validade Lote		Valor
1	ABOCATH 22G	ZAZAZA	01/05/2029		0,00
2	AGULHA DESC 40 X 1,20 MM C/	xptm	01/01/2029		0,00

**RESUMO GERAL**

Valor do CH Operacional utilizado: 1  
1

**SUB-TOTALIZAÇÕES:**

Quantidade total de CHs.....: 3.500  
3.500,00  
Total de materiais.....: 0,00  
Total de medicamentos.....: 0,00  
Total de outros.....: 0,00

**VALOR TOTAL DO PACIENTE: 3.500,00****VALOR MATERIAL: 0,00**

## 2 - Configuração para Utilização do Valor Real do Serviço na Nota Fiscal 11967

Foi adicionada uma configuração no cadastro de **Convênios** que permite definir a utilização do **valor real do serviço do convênio** na emissão de notas fiscais realizadas por meio da opção disponível no menu de contexto (botão direito) da agenda.

Com essa configuração habilitada, o valor informado na nota fiscal será baseado no valor efetivamente cadastrado para o serviço no convênio.

Planos por convênio - Acesso web - consulta de laudos

Serviços do Convênio - UNIMED

Copiar Tab. Serviço | Serviços Adicionais | Valor do Serviço

Novo Altera Exclui Grava Cancela Localiza Espera Ajuda Fecha

Serviços Disponíveis | Observação | Materiais | Serviços Indisponíveis

Convênio: UNIMED | Filtrar Plano: Todos | Disponíveis

Serviço: COLONOSCOPIA | Código: 40.20.108-2 | Grupo 1: COLONOSCOPIA

Plano: LOCAL

Tipos: Consulta, Retorno, Diária

Incidência: 0 | Limites mensais: 0 | Dias Retorno: 00:00

Custos: Operacionais: 0,0000 | Honorários: 400,0000

Porcentagem Auxiliar: 0,0000

Tabela de serviços para o TISS

Tipo de atendimento: | Regime de atendimento:

Valores Reais por Serviço / Convênio

Novo Altera Exclui Grava Cancela Localiza Espera Ajuda Fecha

Convênio: UNIMED

Serviço: COLONOSCOPIA

Data: 01/01/2026

Valor: 600

Data	Valor
01/01/2026	600,00

Valores Reais

Qtde CH anestesista: 0

Binocular

Negociados

Cód.Int.	Serviço	Código	Abrev.	Plano	Código TUSS	Incidência	Dias Retorno
10	RETOSIGMOIDOSCOPIA FLEXIVEL COM BIOPSIA E/OU CITOLOGIA	40.20.269-0		LOCAL	40202690	0	
11	COLONOSCOPIA COM BIOPSIA E/OU CITOLOGIA	40.20.266-6		LOCAL	ATENÇÃO	0	
12	COLONOSCOPIA	40.20.108-2		LOCAL	40201082	0	
13	ENDOSCOPIA DIGESTIVA ALTA COM BIOPSIAS E OU CITOLOGIA	48.20.203-0		LOCAL	48202030	0	
14	ENDOSCOPIA DIGESTIVA ALTA	40.20.112-0		LOCAL	40201120	0	

Nota fiscal

Filial: Escolha uma Filial  Pesquisar Nota

Nome/Razão Social: LUCIANO DE FGHFGHFGHGF

Endereço: Veronica Maria da Rosa, Bairro/Distrito: Estreito, CEP: 88070-185, Município: Florianopolis

UF: SC, País: Brasil, Fone/Fax: (48) 99988-8888, CNPJ/CPF: 372179270-05

CFPS: 9202, Número: , Número RPS: , Data emissão: 28/05/2026, Data de venc.: / /

Passaporte: , Complemento:

Cód. IBGE Município: , Endereço para cobrança: , Inscr. Municipal: , Versão 26.5.0.1 35

Cód. Atividade	Descrição	CST	Alíq. ISQN	QTDE	Valor unitário	Valor total dos serviços	CNAE
8516299	COLONOSCOPIA	0	2,00%	1	600,00	600,00	F
							F

Natureza da Operação: Escolha a natureza da operação

Valor Líquido: 0,00, Total dos Impostos: 18,00, Desconto: 0,00

Base de cálculo do ISQN: 600,00, Valor do ISQN: 12,00, Base cálculo ISQN substituição: , Valor do ISQN substituição: , Valor total dos serviços: 600,00

Informações complementares:

Usuário:  28/05/2026

Impostos: IRRF: 0,00, CSLL: 0,00, COFINS: 12,00, PIS: 6,00, ISS: 0,00, OUTROS: 0,00, TOTAL: 18,00

**OBS.: No campo total dos serviços, não está o valor dos materiais.**

Cancelada

### 3 - Inclusão da Data de Cadastro dos Valores 11964

Foi adicionada a coluna Data de Inclusão na tela Quantidades por Serviço, permitindo identificar quando cada valor foi cadastrado no sistema e proporcionando maior rastreabilidade das informações.

Serviços do Convênio - PARTICULAR - ECOMAX BNU

Copiar Tab. Serviço Serviços Adicionais Valor do Serviço Log Alterações Novo Altera

Serviços Disponíveis Observação Materiais Serviços Indisponíveis

Convênio: PARTICULAR - ECOMAX BNU Filtar Plano: Todos

Serviço: US TRANSVAGINAL (INCLUI ABDOME INFERIOR) Código: 40901300 Grupos: Grupo 1 Ultrassonoografia

Grupo de Desconto: Plano: Tipo:  Consulta  Retorno  Diária  Procedimento  Taxa de Sala

Incidência: 0 Limite mensal: Qtde: Dias Retorno: Dias/hora para entrega do laudo: 00:00

Custos: Porte: QA Parte Pcto: 0,0000 Index OP.: REAL Custo OP.: 150,0000 Porcentagem Auxiliar: 0,0000 Nº Auxiliares:

Tabela de serviços para o TISS: Grau de participação: Tipo de atendimento: Regime de atendimento:

**Cadastro de QTDES por serviço**

QTDE para OPERACIONAL  
Serviço: US TRANSVAGINAL (INCLUI ABDOME INFERIOR FEMININO) TUSS  
Data inicio: 01/05/2026 QTDE: 330

Data inicio	QTDE	Data de inclusão
01/05/2026	330	18/04/2026 11:31:56
01/05/2026	330	18/04/2026
01/05/2026	330	15/05/2026 11:59:19
01/02/2025	249	13/03/2025
01/02/2025	250	18/04/2026
01/06/2022	250	09/05/2022 11:45:49
01/06/2022	250	18/04/2026
01/05/2021	200	20/04/2021 14:19:32
01/05/2021	200	18/04/2026

Cód.Int.	Serviço
1057789	US PERI-ANAL / REGIAO PERINEAL (MASCULINO) *
1057790	US PERI-ANAL / REGIAO PERINEAL (FEMININO) *
1057791	US PENIS OU PENIANO OU CORPOS CAVERNOSOS C/DOPPLER S/FARMACO INDUCAO #
1057792	US PENIS/PENIANA/CORPOS CAVERNOSOS *
1057793	US TRANSVAGINAL (INCLUI ABDOME INFERIOR FEMININO) TUSS

## 4 - Definição de Prioridade em Múltiplos Lançamentos 11938

Foi disponibilizada uma nova configuração que permite informar a prioridade durante a realização de múltiplos lançamentos, proporcionando maior flexibilidade e organização no gerenciamento das informações registradas.

Lançamentos - Paciente: DANIEL EWRWE VCVBC

Novo Altera Exclui Grava Cancela Espera Ajuda Fecha

Incluiu: Administrador do Sistema Alterou: Administrador do Sistema Data alteração:

Recurso: EDA / COLO ✕

Plano: ✕

Serviço: ENDOSCOPIA DIGESTIVA ALTA ✕

Quantidade: 1  Mostrar na agenda  Envia preparo por e-mail?

Senha convênio: Gastos Extras: 0.00

Médico Requisitante: -->

2º Méd.Resp.: ✕ ☀

Médico Resp.: LUCIANO DE DAS DSASF ✕ ☀

Título laudo: ✕ ☀

Tipo de atendimento: 23 - Exame ✕

Observação TISS

Dias de realização:  
 Segunda-feira  Terça-feira  Quarta-feira  Quinta-feira  
 Sexta-feira  Sábado  Domingo

Código Serviço: 40.20.112-0 ✕

Serviço: ENDOSCOPIA DIGESTIVA ALTA

3º Méd.Resp.: ✕ ☀

Guia: 253 ✕ Gerar guia

Cids do Atendimento

Prioridade:  Alta  Média  Baixa

Data	Recurso	Plano	Serviço	Quantidade
25/05/2026 14:31	EDA / COLO		ENDOSCOPIA DIGESTIVA ALTA	1

Custos Materiais Ficha

## 5 - Nova Permissão para Geração de Atendimentos Semanais 11936

Foi criada uma nova permissão na funcionalidade Gerar Atendimentos Semanais, permitindo a geração de atendimentos retroativos.

Além disso, usuários com essa permissão podem definir a situação em que os atendimentos gerados serão cadastrados, proporcionando maior flexibilidade no processo de lançamento e controle dos atendimentos.

Atendimento [Código interno: 1313] Sessão : 1 / 1 - Versão: 26.5.0.17

Data: 26/05/2026 08:00 Terça-Feira

Paciente: ANA MARIA FDGDFG - Protocolo: 54 - Idade: 26 Anos 4 Meses

Serviço: Faturamento Laudo Medidas Cirurgia

Recurso: FISIOTERAPIA

Pac. Agenda: ANA MARIA FDGDFG

Protocolo: 54

Convênio: UNIMED

Plano:

Serviço: SESSAO FISIOTERAPIA

Telefone: (48)99999-9999

Incidência: 0 Quantidade: 1 Data: 26/05/2026 08:00

Duração: 60 Código do Serviço: 20.20.202-0

Situação: Presente

Matrícula: 202605261633

Motivo da Proc.:

Procedência:

Data Agend.: 26/05/2026 16:32 Data Alteração:

Incluiu: Alterou:

Obs. Pac.:

Protocolo Pac. 54 Data de Nascimento: 01/01/2000

Internado

Sexo:  Masculino  Outros  Feminino

Gerar Atendimentos - Paciente: ANA MARIA FDGDFG

Qtde de Cópias: 10 Hora de Geração: 08:00

Período Geração: 05/05/2026 25/05/2026

Dias da semana para Geração: Seg Ter Qua Qui Sex Sab Dom

Serviço: SESSAO FISIOTERAPIA

Situação data inferior a atual: Atendido

Pesquisar Atendimentos

Datas localizadas

Nº	Sem.	Data
2	Ter	05/05/2026 08:00
3	Qua	06/05/2026 08:00
4	Qui	07/05/2026 08:00
5	Sex	08/05/2026 08:00
6	Seg	11/05/2026 08:00
7	Ter	12/05/2026 08:00
8	Qua	13/05/2026 08:00
9	Qui	14/05/2026 08:00
10	Sex	15/05/2026 08:00
11	Seg	18/05/2026 08:00

Gerar Gera Cancela Fechar

Criar atendimentos

manager SYSTEMS

Criar os atendimentos?

Sim  Não

## 6 - Visualização de Imagens de Atendimentos Anteriores 11933

Foi implementada uma funcionalidade que permite visualizar as imagens de atendimentos anteriores na tela Imagens do Atendimento.

A melhoria está disponível nas seguintes telas:

- Atendimento;
- Consultório;
- Editar Laudo.

Com essa funcionalidade, é possível acessar de forma mais prática o histórico de imagens do paciente, auxiliando na análise e acompanhamento dos atendimentos.

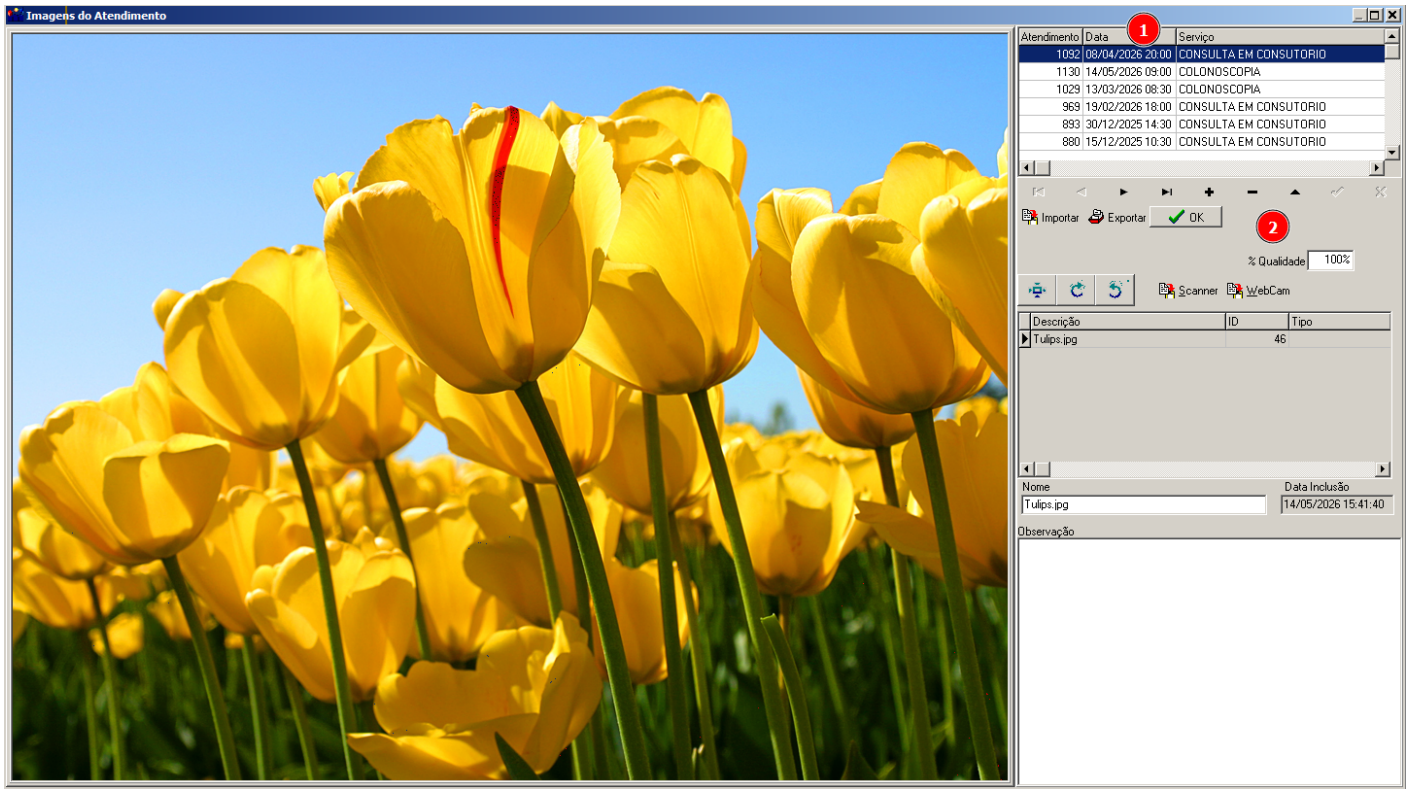

## 7 - Configuração de Horário de Chegada por Escala 11931

Foi implementada uma funcionalidade que permite configurar o horário de chegada de forma individual para cada escala, proporcionando maior flexibilidade na definição e controle dos horários de atendimento conforme a necessidade operacional de cada escala.

Cadastro de Aparelhos - (Recursos)

Novo Altera Exclui Grava Cancela Localiza Espera Ajuda Fecha

Gerar Serviços Copiar Tab. Serviços Limpar Serviços Copiar Tab. Serv. Cód. Associa Recursos Recursos Vinculados

Aparelhos Aparelhos inativos

Aparelho  
 CIRURGIA  
 CONVITE  
 ECO  
 **EDA / COLO**  
 MAPA  
 REABILITACAO CARDIACA  
 RETIRADA APARELHO  
 RX  
 T.H.E. TESTE HIDROGENIO

Recurso  Imagem para email  Convênios  Escalas  Indisponibilidades  Serviços Disponíveis  Serviços Indisponíveis

**Aparelho: EDA / COLO**

Dia da Semana: SEGUNDA A SEXTA  
 Hora Inicial: 08:00 Hora Final: 12:00 Duração: 30  Disponível

Observações:   
 Chegada antes do horário: 120 Minutos

Período de validade  
 Data inicial: 01/01/2026 Data final: 10/03/2029  
 Quantidade: Escalas: 2

Usuário Incluiu: Administrador do Sistema 10/03/2026 11:03:39  
 Usuário Alterou: Administrador do Sistema 19/05/2026 09:29:25

Disponível WEB?  
 Tipo:

Dia da Semana	Início	Fim	Disponível	Duração	Responsável Padrão	Observação
SEGUNDA A SEXTA	13:00	19:00	S	30	EDA / COLO	ESCALA NOITE
<b>SEGUNDA A SEXTA</b>	<b>08:00</b>	<b>12:00</b>	<b>S</b>	<b>30</b>	<b>EDA / COLO</b>	

Revision #7

Created 23 June 2026 13:38:07 by Lucas Poliselí

Updated 23 June 2026 14:09:17 by Lucas Poliselí