

# Módulo Relatório

## 1 - Novo Relatório G649 12106

Foi disponibilizado o relatório **G649**, com os seguintes filtros para facilitar a consulta e análise das informações:

- Período de Atendimento;
- Convênio;
- Situação do Atendimento;
- Recurso.

Além disso, foi adicionada a funcionalidade de **exportação para Excel**, permitindo a extração dos dados para análises e tratamentos externos.

The image illustrates the process of generating a report in a software application. It shows a sequence of steps from navigating the menu to exporting the data to Excel.

**Step 1:** Click on the 'Relatórios' menu item.

**Step 2:** Click on the 'Gerenciais' sub-menu item.

**Step 3:** Enter the report code 'G649' in the search field.

**Step 4:** Click the 'Gerar' button to generate the report.

**Step 5:** Select the filters for 'Convênios', 'Situações', and 'Recursos'.

**Step 6:** Click the 'Excel' button to export the report.

Cid.	P...	PDF.	Lau...	Cod. Atend	Hora	Hora chegada	Dur...	Situação
0				08:00	07:00	30		
0				08:30	07:30	30		
0				09:00	08:00	30		
0				09:30	08:30	30		
0				10:00	09:00	30		
0				10:30	09:30	30		
0				13:00	12:00	30		
0				13:30	13:00	30		
0				13:30	13:30	30		
0				14:30	14:30	30		
0				15:00	15:00	30		
0				15:30	15:30	30		
0				16:00	16:00	30		
0				16:30	16:30	30		
0				17:00	17:00	30		

**Relatório: G649 - Atendimentos Agendados com valor**

Período atendimento:  
 Data inicial: 01/01/2026  
 Data final: 19/06/2026

**Convênios:**

- Todos
- AMIL CIRURGICO
- COMANDA ELETRONICA
- PARTICULAR\*
- SUS
- UNIMED

**Situações:**

- Todos
- Atendido
- Cancelado Whats
- Confirmado Whats
- Convite
- Desmarcado
- Em atendimento
- Falhou
- Faturado / Recurso
- Fal/ Pago
- Faturado
- Glosado
- Historia Parcial
- Marcado
- Presente
- Presente Retorno

**Recursos:**

- Todos
- ALDO ANEST ASDASD
- BRUNNO GAFAFGFVDCX
- CIRURGIA
- CONVITE
- ECD
- EDA / COLO
- FISIOTERAPIA
- JOAO HENRIQUE GASDAW DASDAS
- LUCIANO DE DAS DSASFAS
- MAPA
- REABILITACAO CARDIACA
- RETIRADA APARELHO
- RX
- T.H.E. TESTE HIDROGENIO
- TFSTF M&N&GR

## 2 - Novo Relatório G170B 12088

Foi disponibilizado o relatório G170B, que apresenta os serviços agrupados por Médico Requiritante e, dentro de cada agrupamento, por Ano/Mês, facilitando a visualização e análise dos atendimentos realizados ao longo do período.

# MANAGER SYSTEMS - LICENCA TEMPORAL

Impressão: 1

Relatório de Procedimentos por Médico Requisitante/Convênio/Serviço

Período: 01/01/2026 a 10/06/2026

CRM: 888888888

Nome: JOAO HENRIQUE GASDAW DASDAS

Mês/Ano: 02/2026

Convênio: PARTICULAR\*

Procedimento	Quantidade
COLONOSCOPIA	2
CONSULTA EM CONSUTORIO	2
ENDOSCOPIA DIGESTIVA ALTA	2
RX - CRANIO/FACE	1
RX - TORAX	2
<b>Total deste convênio:</b>	<b>9</b>
<b>Total deste mês/ano:</b>	<b>9</b>

Mês/Ano: 03/2026

Convênio: PARTICULAR\*

Procedimento	Quantidade
COLONOSCOPIA	1
COLONOSCOPIA COM BIOPSIA E/OU CITOLOGIA	3
ENDOSCOPIA DIGESTIVA ALTA	1
ENDOSCOPIA DIGESTIVA ALTA COM BIOPSIAS E OU CITOLOGIA	1
MAPA - MONITORIZACAO AMBULATORIAL DA PRESSAO ARTERIA	1
RETIRADA MAPA HOLTER	1
RX - TORAX	2
<b>Total deste convênio:</b>	<b>10</b>
<b>Total deste mês/ano:</b>	<b>10</b>

Mês/Ano: 04/2026

Convênio: PARTICULAR\*

Procedimento	Quantidade
COLONOSCOPIA COM BIOPSIA E/OU CITOLOGIA	1
ENDOSCOPIA DIGESTIVA ALTA	1
RX - TORAX	1
<b>Total deste convênio:</b>	<b>3</b>
<b>Total deste mês/ano:</b>	<b>3</b>

## 3 - Exportação para Excel no Relatório G524 11939

Foi implementada a funcionalidade de exportação para Excel no relatório G524, permitindo a extração dos dados para análises e tratamentos externos.

Além disso, foi disponibilizada uma macro de personalização de colunas, possibilitando definir quais informações serão exibidas no arquivo Excel gerado, oferecendo maior flexibilidade na apresentação dos dados.

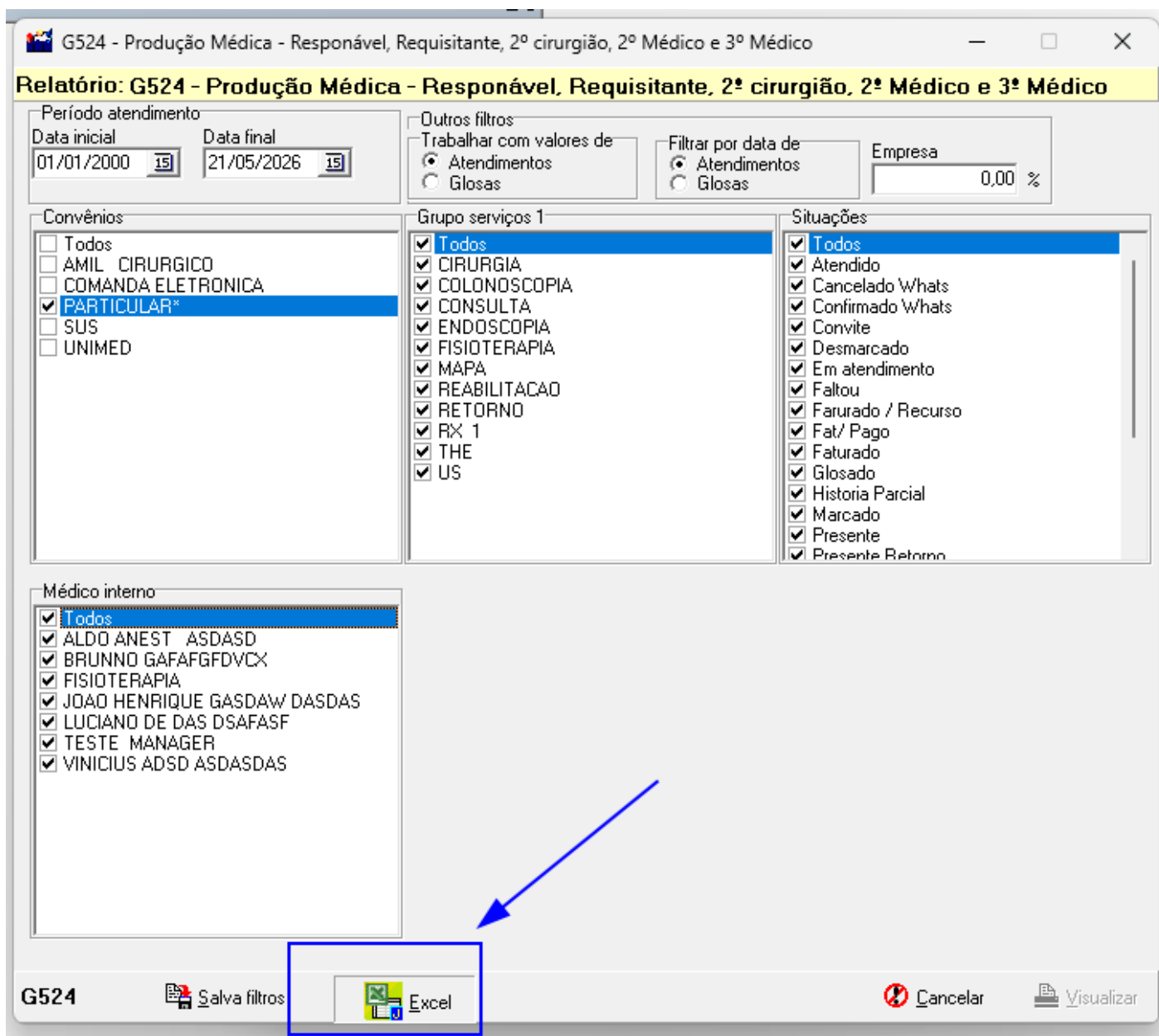

## 4 - Novo Relatório G549I 11910

Foi disponibilizado o relatório G549I, baseado na estrutura e informações apresentadas no relatório G549D.

Como diferencial, o novo relatório conta com a opção de filtrar os registros por forma de pagamento (histórico), proporcionando maior flexibilidade na consulta e análise das informações financeiras.

G549I - Pagamento balcão/faturamento honorários médicos-Por Histórico

### Relatório: G549I - Pagamento balcão/faturamento honorários médicos-Por Histórico

Período atendimento  
 Data inicial: 14/05/2026 | Data final: 14/05/2026

Hora atendimento  
 Hora inicial: 0 | Hora final: 24 | % Imposto: 0,00

Nome pac.: \_\_\_\_\_

Filtro data  
 Atendimento  Compensação  Pagamento

Convênios	Grupo serviços 1	Situações
<input checked="" type="checkbox"/> Todos <input checked="" type="checkbox"/> AMIL CIRURGICO <input checked="" type="checkbox"/> COMANDA ELETRONICA <input checked="" type="checkbox"/> PARTICULAR* <input checked="" type="checkbox"/> SUS <input checked="" type="checkbox"/> UNIMED	<input checked="" type="checkbox"/> Todos <input checked="" type="checkbox"/> CIRURGIA <input checked="" type="checkbox"/> COLONOSCOPIA <input checked="" type="checkbox"/> CONSULTA <input checked="" type="checkbox"/> ENDOSCOPIA <input checked="" type="checkbox"/> FISIOTERAPIA <input checked="" type="checkbox"/> MAPA <input checked="" type="checkbox"/> REABILITACAO <input checked="" type="checkbox"/> RETORNO <input checked="" type="checkbox"/> RX 1 <input checked="" type="checkbox"/> THE <input checked="" type="checkbox"/> US	<input checked="" type="checkbox"/> Todos <input checked="" type="checkbox"/> Atendido <input checked="" type="checkbox"/> Cancelado Whats <input checked="" type="checkbox"/> Confirmado Whats <input checked="" type="checkbox"/> Convite <input checked="" type="checkbox"/> Desmarcado <input checked="" type="checkbox"/> Em atendimento <input checked="" type="checkbox"/> Faltou <input checked="" type="checkbox"/> Farurado / Recurso <input checked="" type="checkbox"/> Fat/ Pago <input checked="" type="checkbox"/> Faturado <input checked="" type="checkbox"/> Glosado <input checked="" type="checkbox"/> Historia Parcial <input checked="" type="checkbox"/> Marcado <input checked="" type="checkbox"/> Presente <input checked="" type="checkbox"/> Presente Retorno

Recursos	Médico interno	Financeiro histórico
<input checked="" type="checkbox"/> Todos <input checked="" type="checkbox"/> ALDO ANEST ASDASD <input checked="" type="checkbox"/> BRUNNO GAFAFGFDVCX <input checked="" type="checkbox"/> CIRURGIA <input checked="" type="checkbox"/> CONVITE <input checked="" type="checkbox"/> ECO <input checked="" type="checkbox"/> EDA / COLO <input checked="" type="checkbox"/> FISIOTERAPIA <input checked="" type="checkbox"/> JOAO HENRIQUE GASDAW DASDAS <input checked="" type="checkbox"/> LUCIANO DE DAS DSAFASF <input checked="" type="checkbox"/> MAPA <input checked="" type="checkbox"/> REABILITACAO CARDIACA <input checked="" type="checkbox"/> RETIRADA APARELHO <input checked="" type="checkbox"/> RX <input checked="" type="checkbox"/> T.H.E. TESTE HIDROGENIO <input checked="" type="checkbox"/> TESTE MANAGER	<input checked="" type="checkbox"/> Todos <input checked="" type="checkbox"/> ALDO ANEST ASDASD <input checked="" type="checkbox"/> BRUNNO GAFAFGFDVCX <input checked="" type="checkbox"/> FISIOTERAPIA <input checked="" type="checkbox"/> JOAO HENRIQUE GASDAW DASDAS <input checked="" type="checkbox"/> LUCIANO DE DAS DSAFASF <input checked="" type="checkbox"/> TESTE MANAGER <input checked="" type="checkbox"/> VINICIUS ADSD ASDASDAS	<input type="checkbox"/> Todos <input type="checkbox"/> Cartão Crédito 10X <input type="checkbox"/> Cartão de Crédito 3x <input type="checkbox"/> Cartão de Débito <input type="checkbox"/> Credito sem taxa <input type="checkbox"/> Dinheiro <input checked="" type="checkbox"/> Pix

G549I Salva filtros Cancelar Visualizar

Revision #7

Created 23 June 2026 13:41:55 by Lucas Poliseli

Updated 23 June 2026 16:22:23 by Lucas Poliseli