

Central de Laudos

1 - Melhoria na navegação da Central de Laudos 11876

Corrigida a tela da **Central de Laudos** para que o cabeçalho permaneça fixo, mantendo a rolagem apenas na listagem dos exames.

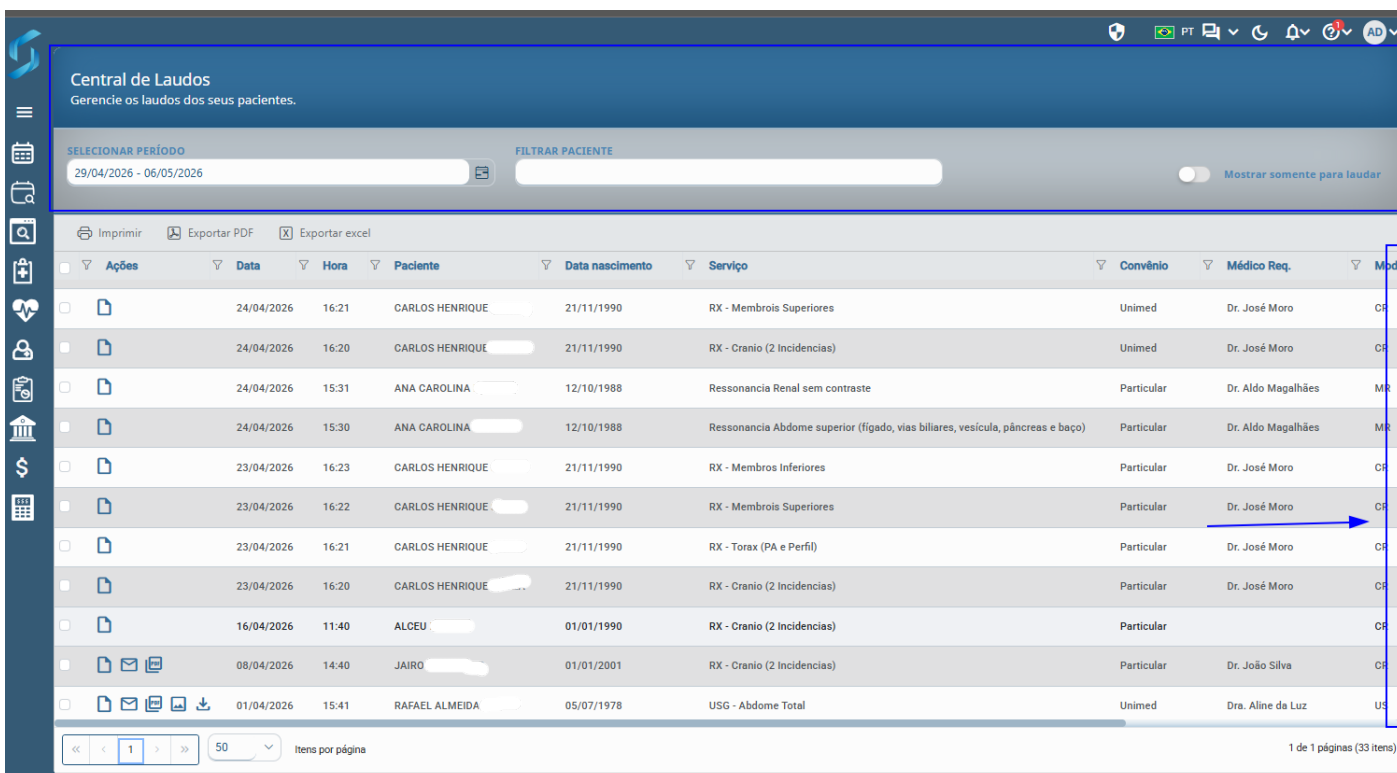

The screenshot displays the 'Central de Laudos' interface. At the top, there is a header with the title 'Central de Laudos' and the subtitle 'Gerencie os laudos dos seus pacientes.'. Below the header, there are filters for 'SELECIONAR PERÍODO' (29/04/2026 - 06/05/2026) and 'FILTRAR PACIENTE'. There are also options to 'Imprimir', 'Exportar PDF', and 'Exportar excel'. The main content is a table with columns: 'Ações', 'Data', 'Hora', 'Paciente', 'Data nascimento', 'Serviço', 'Convênio', 'Médico Req.', and 'Mod'. The table contains 12 rows of exam data. A blue arrow points to the 'Módulo' column, indicating that the header is fixed while the table content scrolls.

Ações	Data	Hora	Paciente	Data nascimento	Serviço	Convênio	Médico Req.	Mod
<input type="checkbox"/>	24/04/2026	16:21	CARLOS HENRIQUE	21/11/1990	RX - Membros Superiores	Unimed	Dr. José Moro	CR
<input type="checkbox"/>	24/04/2026	16:20	CARLOS HENRIQUE	21/11/1990	RX - Cranio (2 Incidencias)	Unimed	Dr. José Moro	CR
<input type="checkbox"/>	24/04/2026	15:31	ANA CAROLINA	12/10/1988	Ressonancia Renal sem contraste	Particular	Dr. Aldo Magalhães	MR
<input type="checkbox"/>	24/04/2026	15:30	ANA CAROLINA	12/10/1988	Ressonancia Abdome superior (fígado, vias biliares, vesicula, pâncreas e baço)	Particular	Dr. Aldo Magalhães	MR
<input type="checkbox"/>	23/04/2026	16:23	CARLOS HENRIQUE	21/11/1990	RX - Membros Inferiores	Particular	Dr. José Moro	CR
<input type="checkbox"/>	23/04/2026	16:22	CARLOS HENRIQUE	21/11/1990	RX - Membros Superiores	Particular	Dr. José Moro	CR
<input type="checkbox"/>	23/04/2026	16:21	CARLOS HENRIQUE	21/11/1990	RX - Torax (PA e Perfil)	Particular	Dr. José Moro	CR
<input type="checkbox"/>	23/04/2026	16:20	CARLOS HENRIQUE	21/11/1990	RX - Cranio (2 Incidencias)	Particular	Dr. José Moro	CR
<input type="checkbox"/>	16/04/2026	11:40	ALCEU	01/01/1990	RX - Cranio (2 Incidencias)	Particular		CR
<input type="checkbox"/>	08/04/2026	14:40	JAIRO	01/01/2001	RX - Cranio (2 Incidencias)	Particular	Dr. João Silva	CR
<input type="checkbox"/>	01/04/2026	15:41	RAFAEL ALMEIDA	05/07/1978	USG - Abdome Total	Unimed	Dr. Aline da Luz	US

2 - Melhoria na visualização de PDFs no Editor de Laudos 11599

Foi aprimorada a visualização de documentos PDF no Editor de Laudos. Agora, quando houver um PDF anexado, é possível navegar e rolar as páginas diretamente no visualizador, proporcionando mais praticidade na consulta do documento.

Desenvolvedor

Aa B I U ↻ X² X₂ [Color selection] [Font size] [Text alignment] [List] [Table] [Code] [More]

100%

Edição laudo

Imagens Modelos Laudos anteriores Evolução

Visualizar imagens Comparar imagens laudos

1 Imagens

1 / 3 [Navigation icons]

Nº do Atendimento	Nº da Data	Paciente	Médico	Serviço	Situação	Total
1301/2026	400338	CARLA DE F	Edmar F	Consulta Edmar	Page	R\$ 150,00
1401/2026	400338	JACQUES P	Edmar F	Consulta Edmar	Page	R\$ 150,00
1501/2026	400342	WILLIAN	DR. JEAN	1ENDOSCOPIA ALTA COM OBTURAÇÃO DE BIÓPSIA PRELIMINAR	Page	R\$ 250,00
1501/2026	400345	JOSE INACIOS	DR. JEAN	1ENDOSCOPIA ALTA COM OBTURAÇÃO DE BIÓPSIA PRELIMINAR	Page	R\$ 250,00
1501/2026	400345	PENELÓPE VIT	DR. JEAN	1ENDOSCOPIA ALTA COM OBTURAÇÃO DE BIÓPSIA PRELIMINAR	Page	R\$ 250,00
1601/2026	400346	FABRIZIO	MARCO	1ENDOSCOPIA ALTA TESTE DE NOME DE SERVIÇO GRANDE	Presente	R\$ 150,00
1601/2026	400346	PACIENTE TEE	MARCO	1ENDOSCOPIA ALTA TESTE DE NOME DE SERVIÇO GRANDE	Presente	R\$ 150,00
1601/2026	400349	MARCO HENRI	MARCO	1ENDOSCOPIA ALTA TESTE DE NOME DE SERVIÇO GRANDE	Presente	R\$ 150,00
1601/2026	400349	MARCO H	MARCO	1ENDOSCOPIA ALTA TESTE DE NOME DE SERVIÇO GRANDE	Page	R\$ 1.020,00
1601/2026	400349	MARCO SN	MARCO	1ENDOSCOPIA ALTA TESTE DE NOME DE SERVIÇO GRANDE	Presente	R\$ 1.020,00
1601/2026	400347	FABRIZIO	MARCO	1ENDOSCOPIA ALTA TESTE DE NOME DE SERVIÇO GRANDE	Aguardando laudo	R\$ 1.130,00
2101/2026	400350	[REDACTED]	MARCO	1ENDOSCOPIA ALTA TESTE DE NOME DE SERVIÇO GRANDE	Presente	R\$ 1.130,00
2601/2026	400351	[REDACTED]	MARCO	Consulta	Page	R\$ 150,00

Relatório WS/138 - Gerado no dia: 12/10/2026 08:10:33

1 / 3

3 - Editor de Laudos - Melhorias na edição de imagens 11638

Foram realizadas melhorias no componente de edição de imagens utilizado no Editor de Laudos. Os ajustes proporcionam maior estabilidade, desempenho e praticidade durante a manipulação de imagens diretamente na tela do sistema.

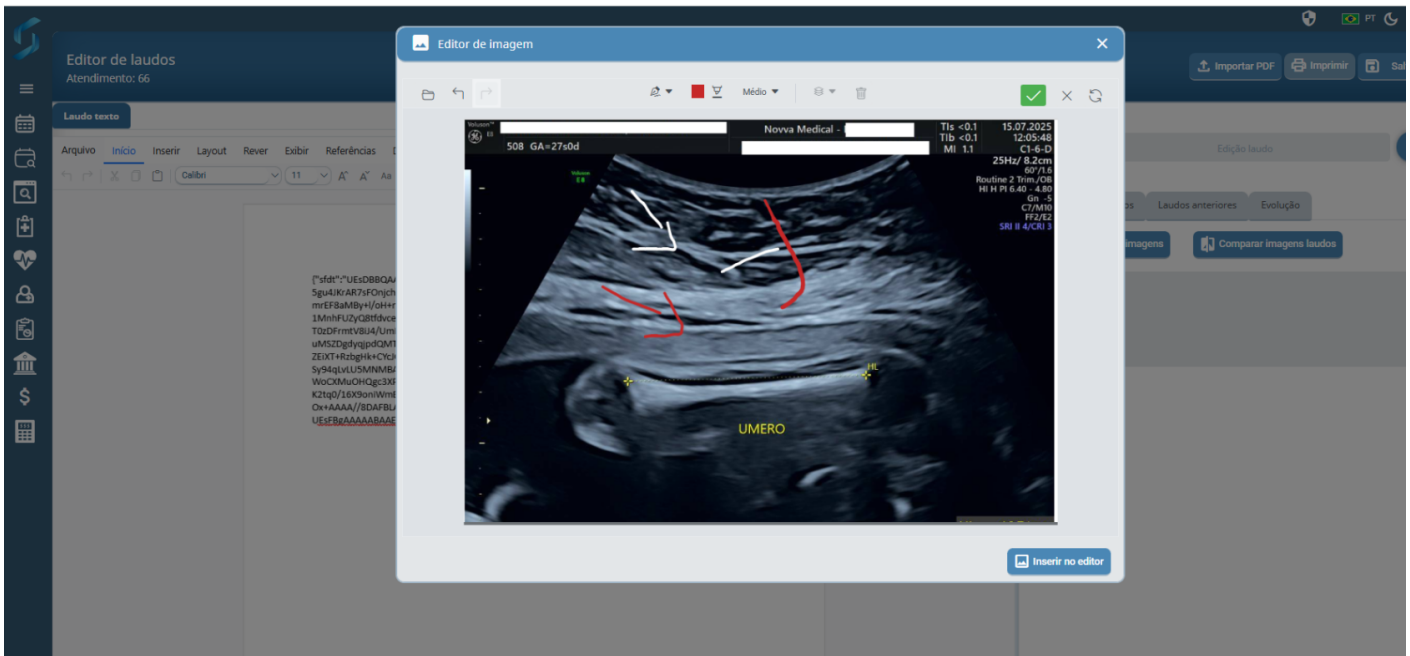

4 - Abertura de imagens em segundo monitor 11637

Foi implementada uma melhoria na Central de Laudos para otimizar a visualização de imagens em ambientes com múltiplos monitores. Quando o usuário possuir dois monitores conectados, as imagens serão abertas automaticamente na tela secundária, facilitando a análise e aumentando a produtividade durante a elaboração dos laudos.

Caso o computador possua apenas um monitor, o comportamento permanece o mesmo, com a abertura das imagens em uma nova aba do navegador.

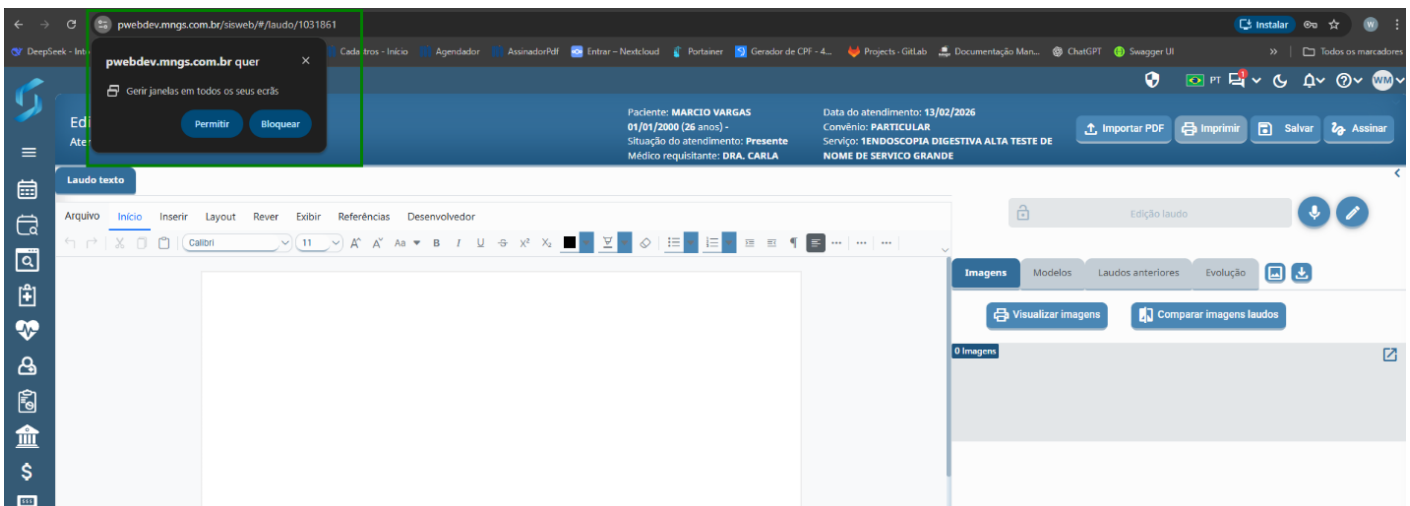

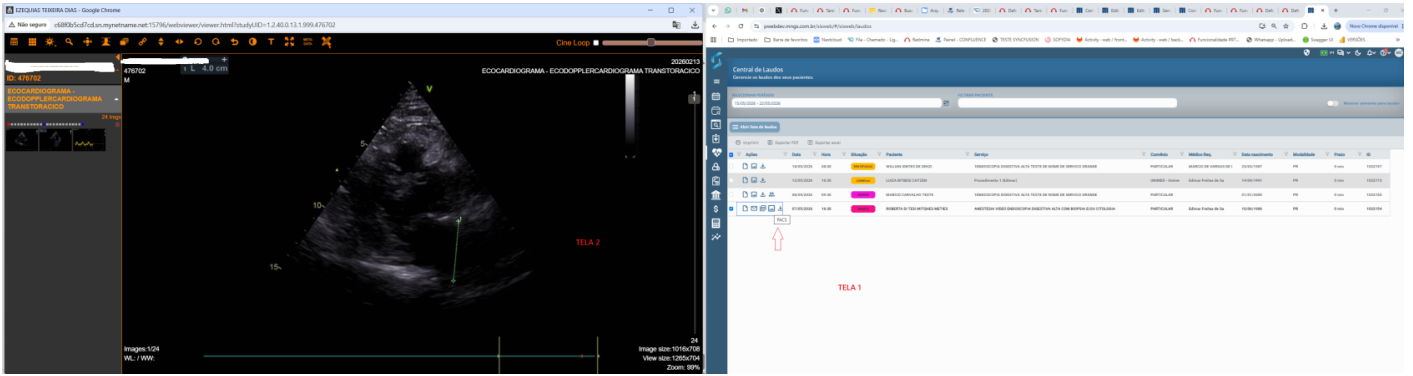

Revision #6

Created 25 May 2026 12:38:03 by Lucas Poliseli

Updated 5 June 2026 15:52:01 by Lucas Poliseli